



10º Congreso Nacional del Medio Ambiente (Conama 10)

AE-12. 2ª Conferencia Nacional sobre Responsabilidad Corporativa en la Conservación de los Bosques

Experiencia de Coca-Cola. Red Ibérica de Comercio Forestal

Susana Pliego Gil

Coca-Cola España



24 de noviembre de 2010

Experiencia de Coca-Cola

Red Ibérica de Comercio Forestal

CONAMA, Madrid 24 Noviembre 2010



Productos en España.....

DIVERSIDAD DE PRODUCTOS,



VARIEDAD DE BENEFICIOS

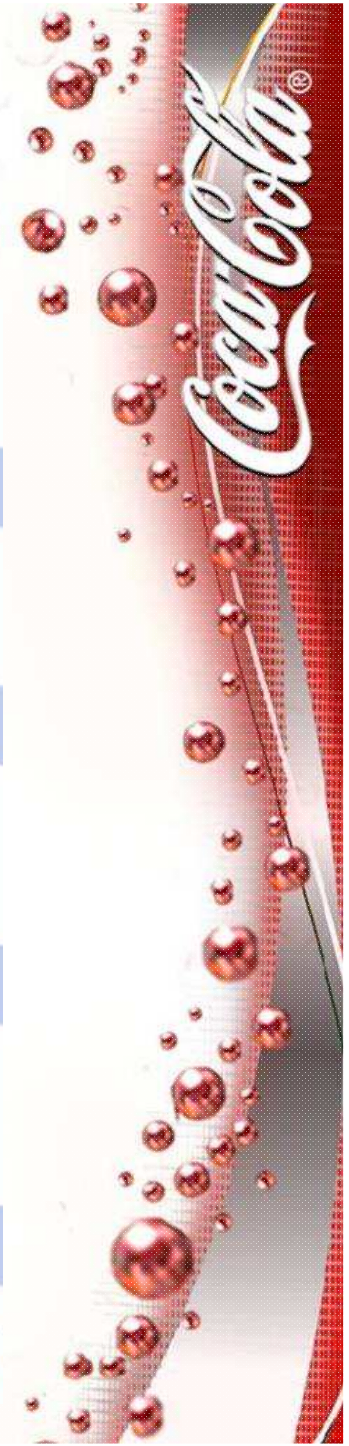

Sistema embotellado Coca-Cola España



Certificaciones Calidad, Medio Ambiente y PRL

- **100% plantas certificadas:** ISO 9001; ISO 14001; OSHAS 18001
- 2 plantas con Registro EMAS: Casbega y Norbega
- 100% plantas certificadas con ISO 22001 (Seguridad Alimentaria)
- Sistemas de gestión propios del Sistema Coca-Cola: KORE

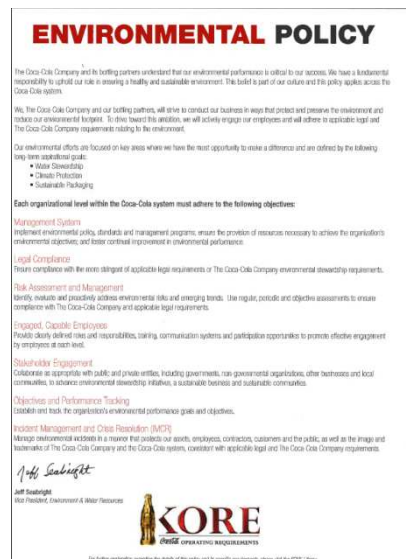

Integración Sostenibilidad en el Negocio

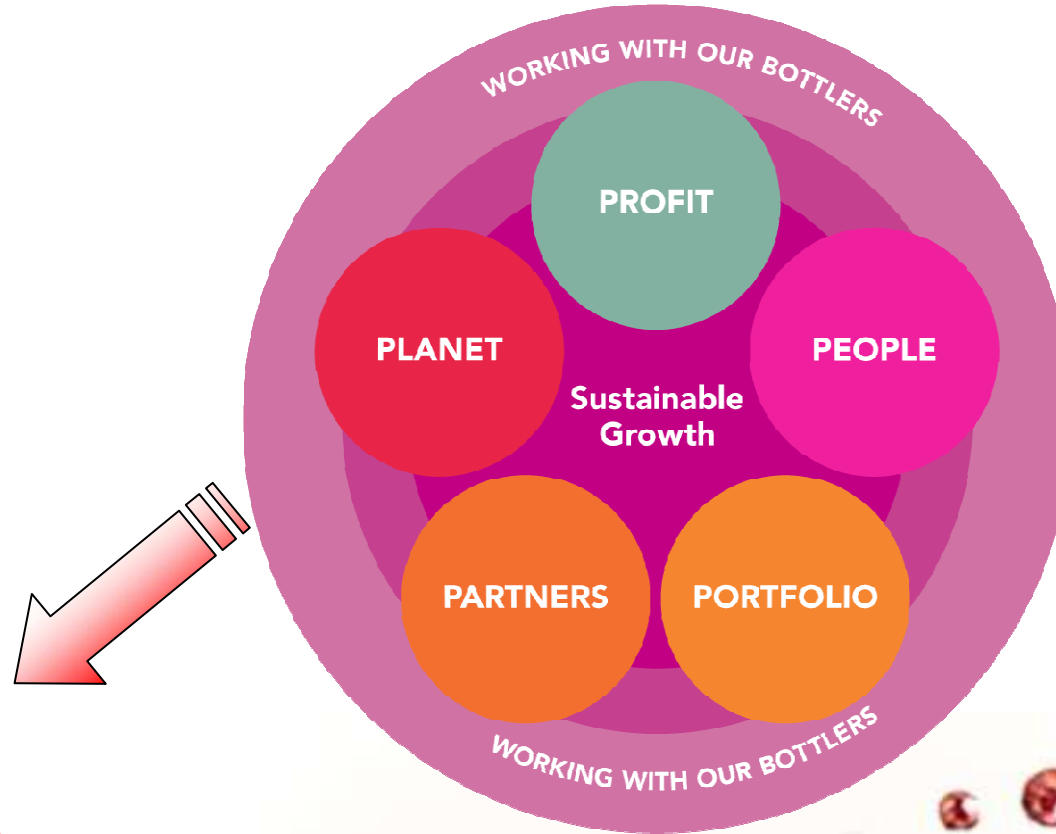
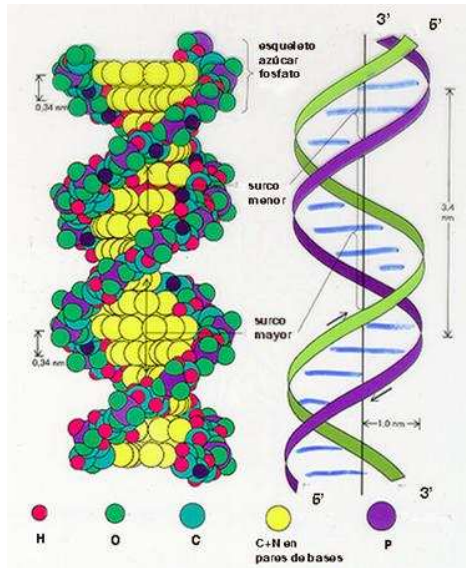

PLANETA:
Ciudadano
responsable que
marca diferencia

Coca-Cola®

Planeta:

Ejes Estratégicos en Sostenibilidad ambiental

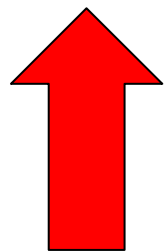
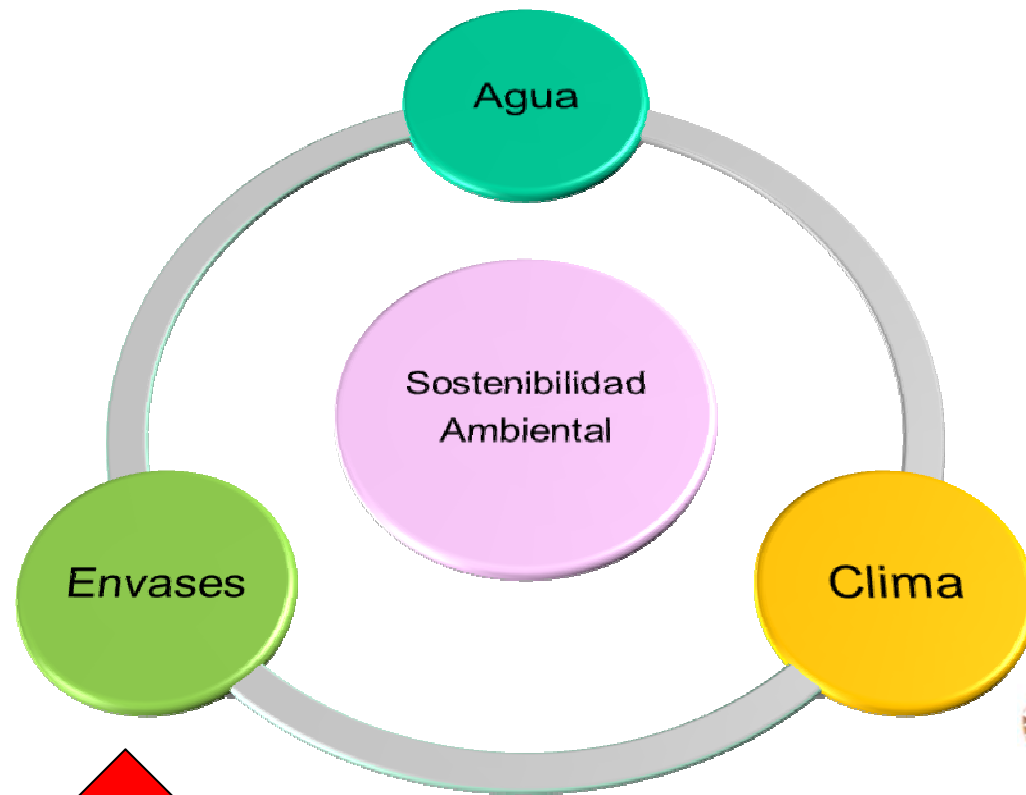

El envase... un aliado fundamental

- **Función principal del envase: proteger el producto**
- **No la única.... permite transportar y distribuir el producto**
- **Permite una clara identificación y comercializar productos en cualquier punto de venta ...allá donde esté el consumidor y ... con la calidad que requiera**
- **Los envases base de la civilización y progreso de la sociedad**
- **¿kg de envase? vs ¿kg producto que no perecen gracias al envase?**

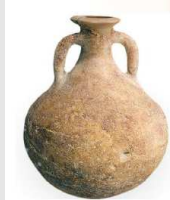

El ciclo del envase

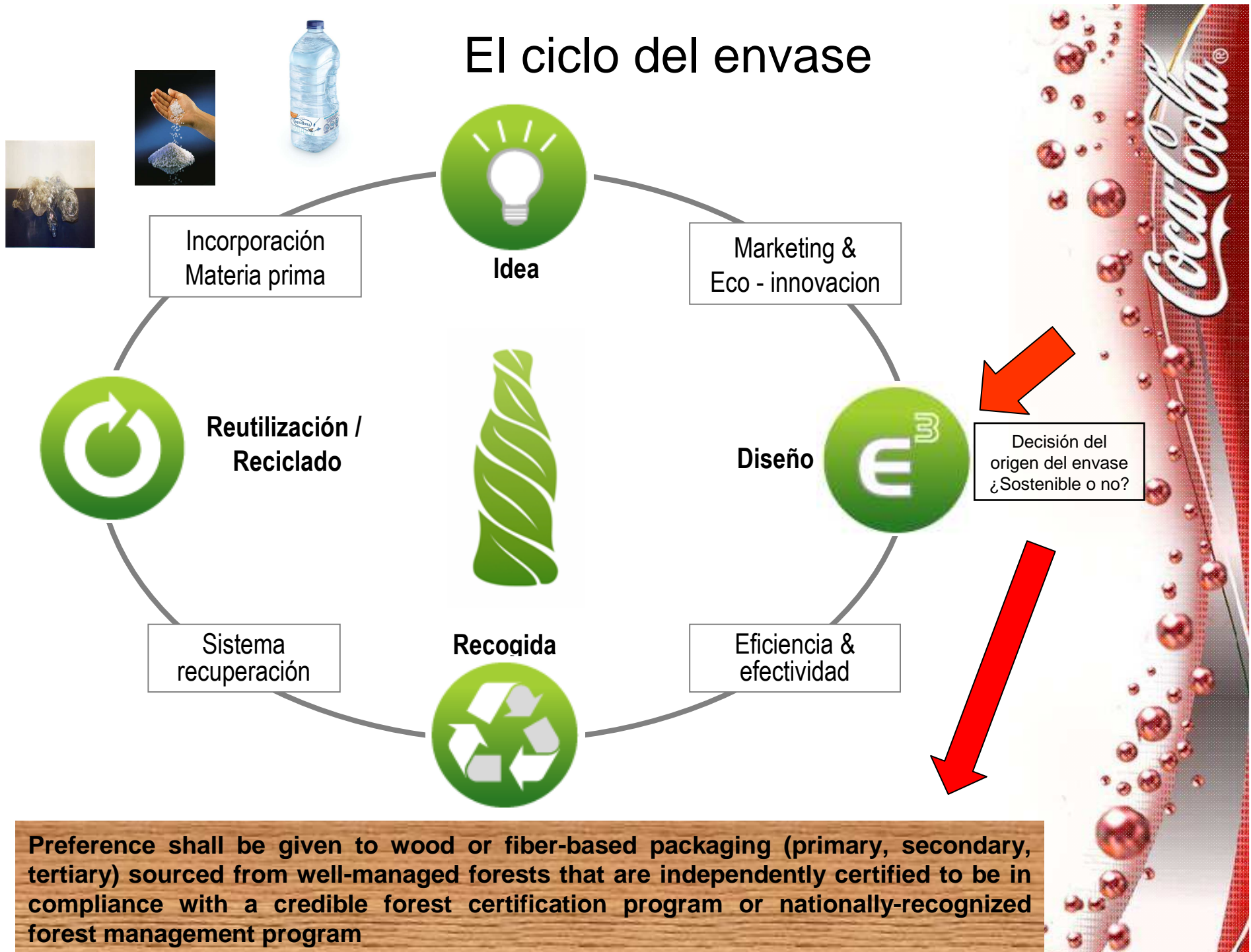

Preference shall be given to wood or fiber-based packaging (primary, secondary, tertiary) sourced from well-managed forests that are independently certified to be in compliance with a credible forest certification program or nationally-recognized forest management program

Compromiso firmado / acordado en el 2008 con WWF



COCA-COLA ESPAÑA

participa en la **WWF Red Ibérica de Comercio Forestal**, el grupo para España y Portugal de la iniciativa mundial de WWF, *Global Forest & Trade Network*. Con ello, contribuye a promover una gestión social y ambientalmente responsable de los bosques al aplicar medidas de consumo responsable que dan prioridad a los productos forestales certificados por sistemas exigentes como el FSC.

Juan Carlos del Olmo
Secretario General de WWF/Adena



¿Por qué Coca-Cola España apuesta por FSC?

La mayoría de las **organizaciones ambientalistas y sociales consideran que FSC es el mejor instrumento** para garantizar que la explotación forestal cumple unos estrictos estándares sociales y medioambientales

Entre estas organizaciones está **WWF** con la que **Coca-Cola** ha firmado el compromiso de adhesión a la **Red Ibérica de Comercio Forestal**



Única que junto a los criterios económicos y medioambientales, **valora criterios sociales** (Estos tres factores tienen el mismo peso)

Proceso de certificación **público** y por **entidad independiente**



¿Qué actuaciones hemos iniciado (I)?

Material de oficina

- Folios
- Sobres
- Carpetas
- Cuadernos...

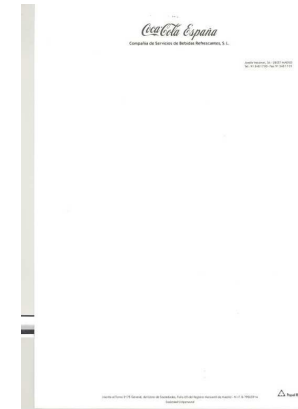

¿Qué actuaciones hemos iniciado (II)?

10%
de descuento
AL COMPRAR UNA BOTELLA DE 275 ml.

Minute Maid.
LIMON&NADA

Sencillo nos gusta más
SIN CONSERVANTES

Promoción: vigente 15 días dentro del periodo del 1 de enero al 30 de junio de 2010. Consulta fechas exactas en tu establecimiento. Bebida refrescante de zumo de limón: 13,5% zumo.

FSC
MAYO
FSC® C022854

Material Publicidad de Marketing en papel (PLV)

Carteles
Folletos
Indicadores de lineal
Marquesinas...

HOY comprando tu pack de 4x2L.

tu BOTELLA de 2L. te sale a **0.00€**

Válido del 15 de mayo al 30 de junio del 2010.
Marcas registradas de The Coca-Cola Company.

FSC
MAYO
FSC® C022854

Llévate esta lata de
Pringles
de regalo



envase de 150g

Al comprar
6 botellas de 2L.



Promoción válida del 25 de febrero al 21 de marzo de 2010.
Marca registrada de The Coca-Cola Company.



¿Qué actuaciones hemos iniciado (II)?

Cartelería



Cartelería

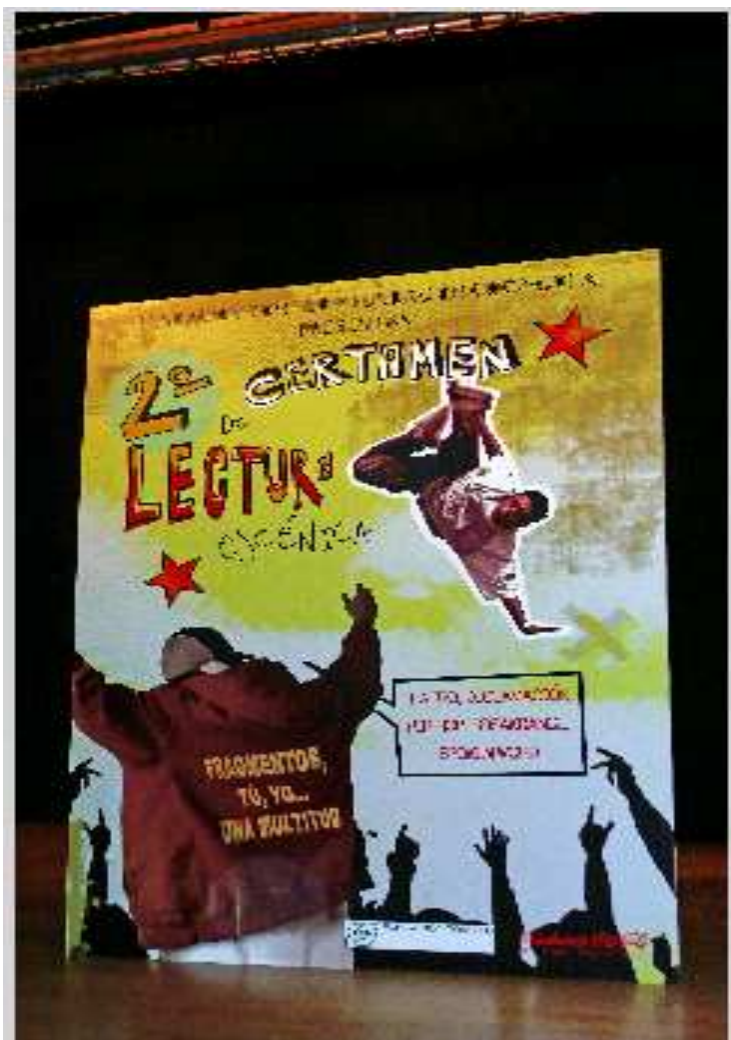

Campañas



¿Qué actuaciones hemos iniciado (III)?



Edificio Coca-Cola España:
toda la madera utilizada
es 100% madera FSC



¿Qué actuaciones hemos iniciado (IV)?

Packaging

Envases
primarios/secundarios

Etiquetas

Clusters

Briks



Próximamente en el mercado:





Próximamente en el mercado:

5 449000 121059

Usamos un tapón más corto para reducir la cantidad de plástico.

agua mineral natural pH 7,5

aquaBona[®]

SANTOLÍN manantial

AGUA DE MINERALIZACIÓN DÉBIL INDICADA PARA DIETAS POBRES EN SODIO. ES RECOMENDABLE SEGUIR UNA DIETA VARIADA, MODERADA Y EQUILIBRADA, ASÍ COMO UN ESTILO DE VIDA ACTIVO Y SALUDABLE.
Envasado con autorización del propietario de la marca en el Manantial Santolín. Aguas de Santolín, S.A. C/ Real, s/n. Quintanarriba 09246 BURGOS.
CONSUMIR PREFERENTEMENTE ANTES DEL LOTE. VER LEYENDA IMPRESA SOBRE ENVASE. CONSERVAR EN LUGAR LIMPIO, FRESCO Y SECO. PROTEGER DE LA LUZ SOLAR Y DE OLORES AGRIENOS.

AGUA MINERAL NATURAL
DECLARADA MINERAL NATURAL (L. 14/2011)
COMPOSICIÓN ANALÍTICA (mg/l): residuo seco: 253, Bicarbonato: 277,
Sulfatos: 7,0, Cloruros: 4,2, Calcio: 90,3, Magnesio: 2,8,
Sodio: 2,4. Control periódico por el Laboratorio Dr. Oliva Rodes
Ocotlán 2007. Registro Sanitario Nº 27.012.09-BU.

500ml

un producto de
The Coca-Cola Company

INFORMACIÓN AL CONSUMIDOR
902 199202

FSC MIXTO
Papel
FSC® C074425

Actividades con nuestros proveedores packaging:

- Comunicaciones formales
- Reuniones individuales
- Workshop: “FSC en nuestros envases” 25 may 2009 con WWF y participación FSC España

2 años de intenso trabajo con cada uno pero con un ISSUE no entendible

¿por qué cuesta más el papel FSC?



Otras actuaciones en sostenibilidad de bosques



Repoblación de bosques



2001 Montejo de la Vega

2002 Montes de Toledo

2003 Alto Tajo

Hoces altas Riaza

2004 Montejo de la Vega

2005 Hoces bajas Riaza

Villaviciosa de odón

Riaza

Refo La Vera Cáceres

2006 Monte de Saceda

Villaviciosa de odón

Galdakano

Cazalegas Toledo

Laguna de El

2007 Campillo

Pontevedra

2008 R.Marras Montejo

2009: Sierra del Rincón (Madrid)



Ultima reforestación: Oct 2010



Parque Natural del Alto Tajo

30.000 árboles plantados desde el 2001



