protección avifauna en aragón

Proyecto life naturaleza

“adecuación de tendidos eléctricos en las zonas de especial protección para las aves en aragón”

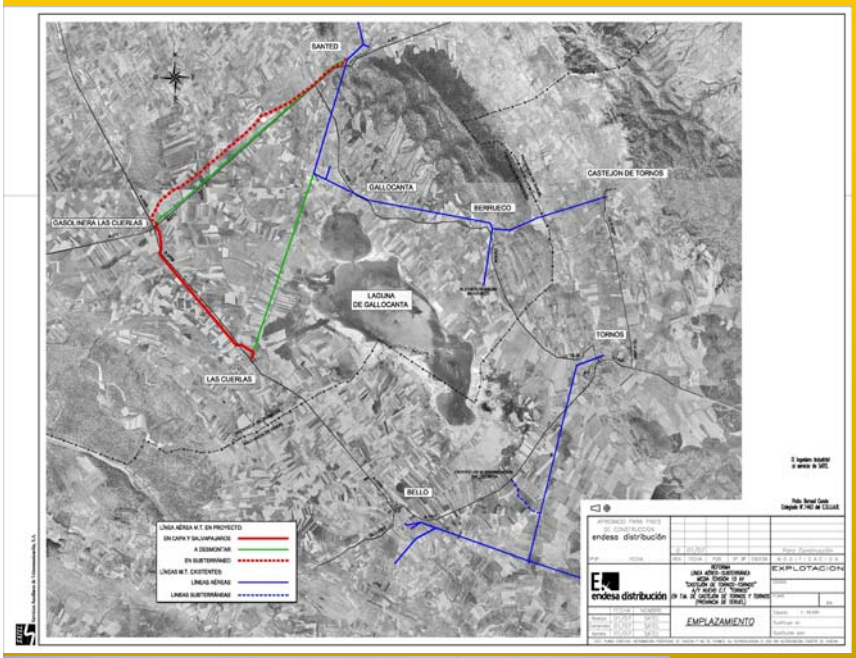

“En el último ejercicio se ha realizado una inversión total de 188.382 €, con actuaciones de desmontaje de líneas aéreas especialmente peligrosas para las aves y construcción de nuevas líneas en capa inocuas para las mismas y con salvapájaros, así como, el paso de algunos tramos aéreos a subterráneo.
En el plano se pueden ver la actuación de cada uno de los trazados”
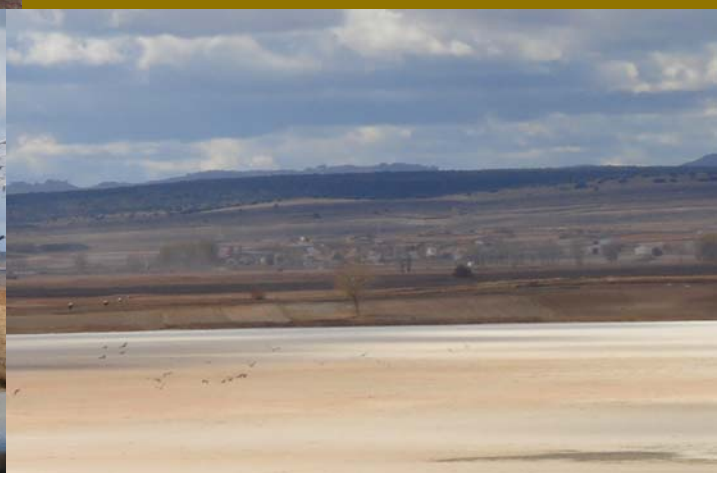
El entorno de La Laguna de Gallocanta, es el entorno más significativo en el que se ha realizado la protección, donde hay una gran cantidad de avifauna.” “Se pueden observar, mas de 200 especies de aves, entre nidificantes, invernantes o en paso. Destacan las acuáticas y esteparias. La grulla común, es la especie más emblemática de la laguna, alcanzando cifras de más de 70.000 aves de paso, con un promedio de más de 10.000 aves durante la invernada.”