

10º Congreso Nacional del Medio Ambiente (Conama 10)

SD-9. Renovación urbana de la ciudad consolidada. Organizada por el Ayuntamiento de Madrid

La participación ciudadana en la renovación urbana: los Planes Especiales de Inversión y Planes de Barrio

Víctor García Segador. Ayuntamiento de Madrid



Miércoles, 24 de noviembre de 2010

LA PARTICIPACIÓN CIUDADANA EN LA RENOVACIÓN URBANA: PLANES ESPECIALES DE INVERSIÓN Y PLANES DE BARRIO

LA RENOVACIÓN URBANA:
"un reto para la acción municipal concertada"



24 de noviembre de 2010

Sala Dinámica
Ayuntamiento de Madrid
Organizada por el Área de Urbanismo y Vivienda

PLANES ESPECIALES DE INVERSIÓN Y PLANES DE BARRIO

DEFINICIÓN

Los Planes Especiales de Inversión y los Planes de Barrio son programas de intervención territorial que, desde la participación activa de los ciudadanos en su diseño y gestión, desarrollan diversas actuaciones en aquellos distritos o barrios que precisan de actuaciones preferentes con la finalidad de alcanzar el reequilibrio territorial y social de la ciudad.



PLANES ESPECIALES DE INVERSIÓN Y PLANES DE BARRIO

OBJETIVO

El objetivo de estos planes es articular políticas y actuaciones de diversa índole dirigidas a corregir o, cuanto menos, a mitigar o atenuar las situaciones de desequilibrio socioeconómico, urbanístico y dotacional de los diferentes ámbitos territoriales en relación con el resto de la ciudad. Se trata de destinar recursos públicos a las zonas en las que son más necesarios.

Estas actuaciones cubren tres grandes objetivos:

- ❑ Ampliar la red de equipamientos sociales
 - ❑ Mejorar las infraestructuras urbanas existentes y los espacios públicos
 - ❑ Articular programas sociales adecuados a las actuales necesidades de la población
- } Objetivo preferente PEI
} Objetivo preferente PB

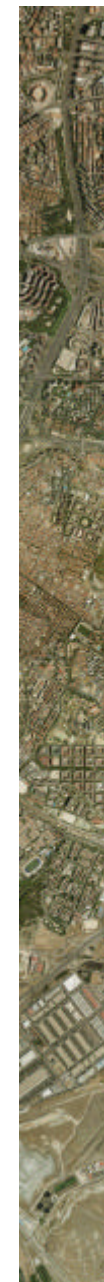

PLANES ESPECIALES DE INVERSIÓN Y PLANES DE BARRIO

□ AGENTES PARTICIPANTES:

- Área de Gobierno de Economía, Empleo y Participación Ciudadana (a través de la Dirección General de Participación Ciudadana ejerce las funciones de coordinación e impulso del proceso)
- Juntas Municipales de Distrito
- Áreas de Gobierno del Ayuntamiento de Madrid
- Federación Regional de Asociaciones de Vecinos de Madrid (FRAVM)
- Asociaciones de Vecinos de los distritos, en el caso de PEI, o de los barrios, en el caso de PB.

□ Universidad Rey Juan Carlos (Colaboración Técnica)



PLANES ESPECIALES DE INVERSIÓN Y PLANES DE BARRIO

DISTRITOS Y BARRIOS OBJETO DE LOS PLANES

□ 10 Planes Especiales de Inversión:

- Carabanchel, Tetuán, San Blas y Vicálvaro (2004-2008/09)
- Latina (2005-2008/09)
- Usera (2005-2008/09)
- Villaverde (2006-2011)
- Puente de Vallecas y Villa de Vallecas (2008-2012)
- Usera (2009-2013)

□ 16 Planes de Barrio:

- | | | |
|-----------------------|--------------------------------------|----------------------|
| ▪ Caño Roto | ▪ Villaverde Alto | ▪ Triángulo del Agua |
| ▪ Pan Bendito | ▪ San Cristóbal de los Ángeles | ▪ Pozo- Entrevías |
| ▪ Alto de San Isidro | ▪ Villaverde Bajo | ▪ Fontarrón |
| ▪ Orcasur | ▪ Pza. Soledad Torres Acosta-C/ Luna | ▪ La Elipa |
| ▪ Meseta de Orcasitas | ▪ Lavapiés | ▪ Poblados A y B |
| ▪ San Fermín | | |



PLANES ESPECIALES DE INVERSIÓN

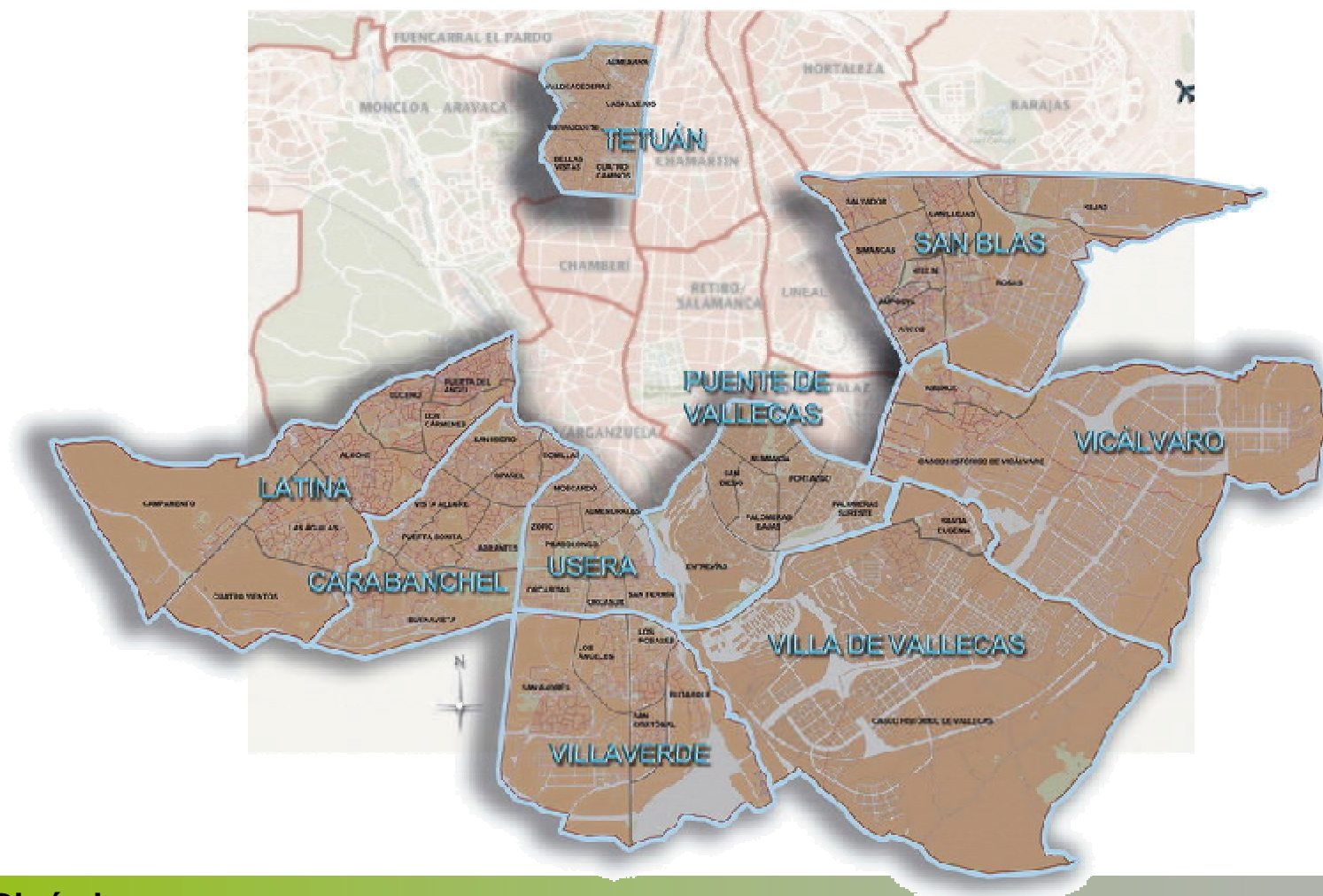

Sala Dinámica
Ayuntamiento de Madrid

24 de noviembre de 2010

LA RENOVACIÓN URBANA:
“un reto para la acción municipal concertada”

PLANES DE BARRIO



Sala Dinámica
Ayuntamiento de Madrid

24 de noviembre de 2010

LA RENOVACIÓN URBANA:
“un reto para la acción municipal concertada”



PLANES ESPECIALES DE INVERSIÓN Y PLANES DE BARRIO

METODOLOGÍA

La metodología de elaboración de los Planes se ha basado en tres premisas consideradas básicas para la consecución de los objetivos:

- ❑ El diagnóstico participativo de la situación y necesidades de los distritos o barrios objeto de los mismos.
- ❑ La incorporación del movimiento ciudadano en todo el proceso de desarrollo de los Planes.
- ❑ La toma de decisiones a través del trabajo conjunto y del consenso.



PLANES ESPECIALES DE INVERSIÓN Y PLANES DE BARRIO

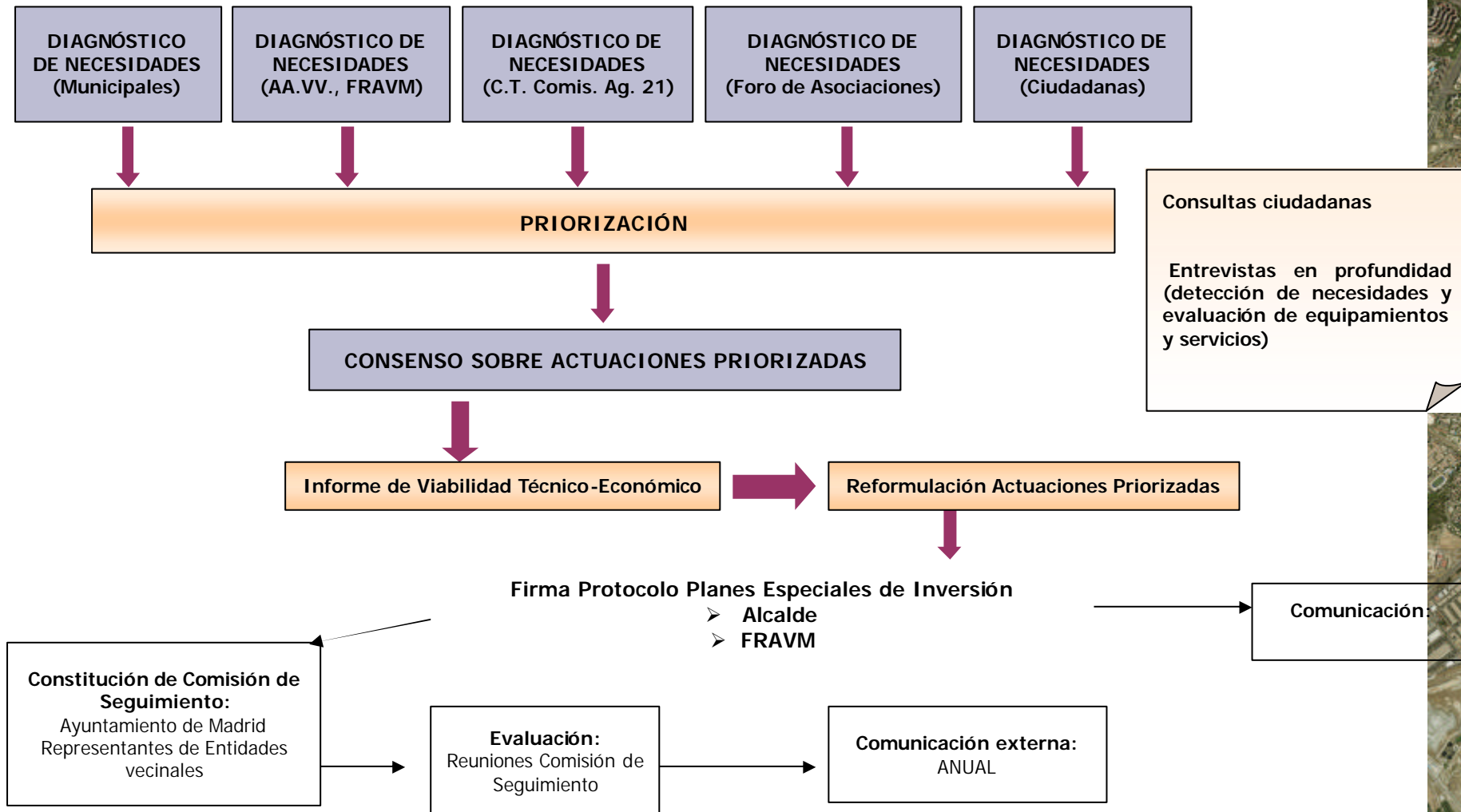

PLANES ESPECIALES DE INVERSIÓN Y PLANES DE BARRIO

COMISIONES CIUDADANAS

Las Comisiones Ciudadanas de Seguimiento (una por distrito en el caso de Planes Especiales y una por barrio en el caso de Planes de Barrio) se reúnen al menos una vez al semestre. Tienen por objeto el seguimiento y evaluación de la ejecución de los Planes Especiales y los Planes de Barrio en cada caso y están conformadas por:

- ❑ Área de Gobierno de Economía, Empleo y Participación Ciudadana (Dirección General de Participación Ciudadana)
- ❑ Junta Municipal
- ❑ FRAVM
- ❑ Asociaciones de Vecinos de los distritos o barrios afectados por los Planes.



PLANES DE BARRIO

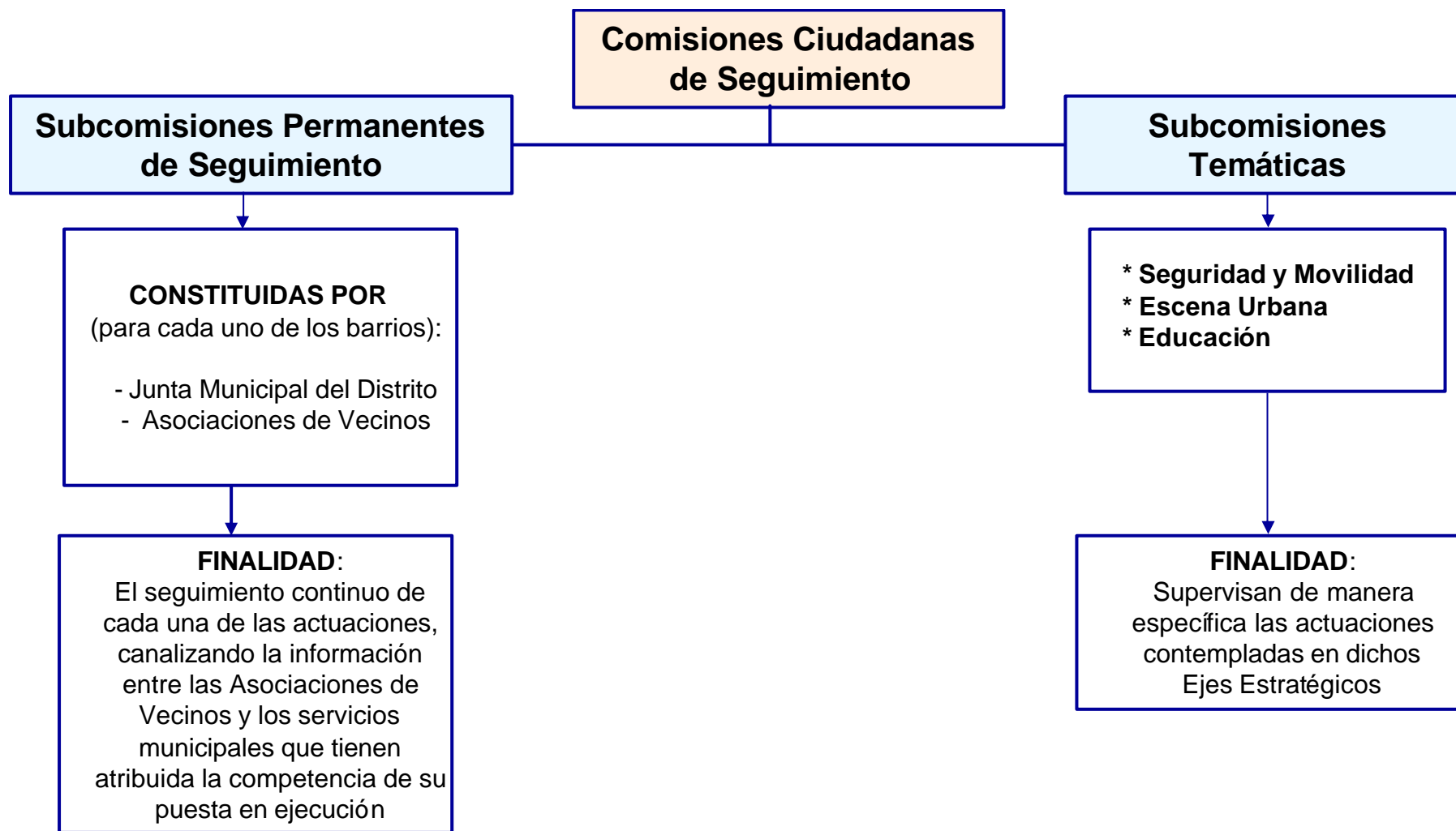

PLANES ESPECIALES DE INVERSIÓN

- Distritos beneficiados: 9
- Población beneficiada: 1.496.413 hab. (46,21 % del total de la ciudad)
- N° Asociaciones participantes: 76
- N° Actuaciones concertadas: 204
- Áreas temáticas: Educación, Cultura, Centros Carácter Social, Deportes, Vivienda y Urbanismo, Movilidad e Infraestructura Viaria, Medio Ambiente, Economía y Comercio, Programas Sociales y Empleo, Salud.
- N° Actuaciones ejecutadas: 142
- N° Actuaciones en ejecución: 17
- Presupuesto comprometido: 821.024.370 €
- N° Comisiones seguimiento realizadas: 164



PLANES DE BARRIO

- Distritos beneficiados: 8
- Barrios beneficiados: 16
- Población beneficiada: 245.000 hab. (7,4 % del total de la ciudad)
- N° Asociaciones participantes: 26
- N° Actuaciones concertadas: 697
- Áreas temáticas: Empleo, Educación-Infancia y Juventud, Servicios Sociales y Familia, Mayores, Mujer e Igualdad de Oportunidades, Convivencia, Deporte y Cultura, Seguridad y Movilidad, Escena Urbana, Apoyo al Asociacionismo.
- N° Actuaciones ejecutadas: 617 se ejecutaron en 2009
- N° Actuaciones en ejecución: 607 en ejecución en 2010
- Presupuesto comprometido: 5.000.000 €/ año extraordinarios más el presupuesto ordinario de Áreas y Juntas para este fin.
- N° Comisiones seguimiento realizadas: 47
 - * Subcomisiones de seguimiento: 73
 - * Subcomisiontes temáticas: 45



PLANES ESPECIALES DE INVERSIÓN Y PLANES DE BARRIO LATINA 2005-2008/09

Construcción de un Centro de Día para la Tercera Edad, c/ San Crispín



Construcción de escuela municipal infantil, c/José Cadalso



Sala Dinámica
Ayuntamiento de Madrid

24 de noviembre de 2010

LA RENOVACIÓN URBANA:
“un reto para la acción municipal concertada”



PLANES ESPECIALES DE INVERSIÓN Y PLANES DE BARRIO CARABANCHEL 2004-2008

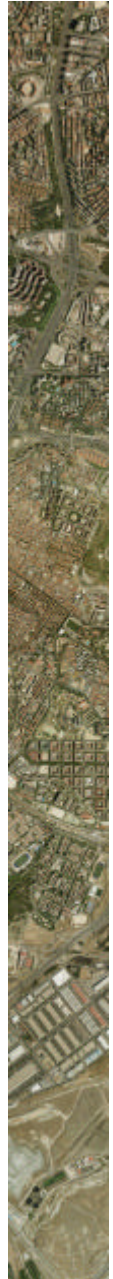

Sala Dinámica
Ayuntamiento de Madrid

24 de noviembre de 2010

LA RENOVACIÓN URBANA:
“un reto para la acción municipal concertada”



PLANES ESPECIALES DE INVERSIÓN Y PLANES DE BARRIO

CARABANCHEL 2004-2008

Construcción de instalación deportiva elemental.
Ontanilla



Centro de Atención Social a la Mujer María de
Maeztu, c/ Comandante Fontanes nº8



Sala Dinámica
Ayuntamiento de Madrid

24 de noviembre de 2010

LA RENOVACIÓN URBANA:
“un reto para la acción municipal concertada”

PLANES ESPECIALES DE INVERSIÓN Y PLANES DE BARRIO CARABANCHEL 2004-2008

Remodelación del eje comercial de General Ricardos



REMODELACIÓN INTEGRAL DE LA CALLE GENERAL RICARDOS

REORDENACIÓN DE LA GLORIETA DEL VALLE DE ORO

UN LUGAR DE ENCUENTRO GANADO PARA EL PEATÓN

<p style="font-size: small; text-align: center;">UBICACIÓN GLORIETA DEL VALLE DE ORO (PLAZA DEPORTES)</p> 	<p style="font-size: small; text-align: center;">UN ESPACIO VERDE DE ENCUENTRO Y PASO</p> <ul style="list-style-type: none"> -> SE RECUPERA ESPACIO PARA EL PEATÓN: 8.275 m² -> 193 NUEVOS ÁRBOLES -> ESPACIO DE JUGOS PARA NIÑOS -> ZONA DE EJERCICIO DE MAYORES -> BARRERA NATURAL ACÚSTICA CONTRA EL TRÁFICO -> El tráfico distribuido en una sola dirección -> Conservación directa y eficaz -> Tratamiento de la vegetación en un todo -> REORDENACIÓN DEL ESPACIO -> Terrazas canchales -> Zona para mercadillos temporales 	
<p style="font-size: small; text-align: center;">GLORIETA DEL VALLE DE ORO</p> <div style="display: flex;"> <div style="width: 50%; text-align: center;"> <p style="font-size: x-small;">ANTES</p>  </div> <div style="width: 50%; text-align: center;"> <p style="font-size: x-small;">MOVILIDAD DE AUTOBARRIS Y ÁREA DE INTERVENCIÓN</p>  </div> </div>	<p style="font-size: small; text-align: center;">C/ GENERAL RICARDOS - GLORIETA DEL VALLE DE ORO</p> <div style="display: flex;"> <div style="width: 50%; text-align: center;"> <p style="font-size: x-small;">ANTES</p>  </div> </div>	
<p style="font-size: small; text-align: center;">DESPUÉS</p> 	<p style="font-size: small; text-align: center;">SECCIÓN GLORIETA</p>  <p style="font-size: x-small; text-align: center;">ARBOLADO Y VEGETACIÓN "LA TABLADO VERDE"</p> 	<p style="font-size: small; text-align: center;">DESPUÉS</p> 



Sala Dinámica
Ayuntamiento de Madrid

24 de noviembre de 2010

LA RENOVACIÓN URBANA:
“un reto para la acción municipal concertada”



PLANES ESPECIALES DE INVERSIÓN Y PLANES DE BARRIO TETUÁN 2004-2008

Remodelación del eje comercial de Bravo Murillo



madrid

**REMODELACIÓN INTEGRAL DEL EJE DE BRAVO MURILLO
ENTRE CUATRO CAMINOS Y LA PLAZA DE CASTILLA**

 MADRID! 

PLAZO DE EJECUCIÓN: 18 MESES FECHA DE INICIO: ENERO DE 2008

ADJUDICATARIA:  

PRESUPUESTO DE LICITACIÓN: 8.230.655,08 €

ÁREA DE GOBIERNO DE OBRAS Y ESPACIOS PÚBLICOS 

Sala Dinámica
Ayuntamiento de Madrid

24 de noviembre de 2010

LA RENOVACIÓN URBANA:
“un reto para la acción municipal concertada”

PLANES ESPECIALES DE INVERSIÓN Y PLANES DE BARRIO TETUÁN 2004-2008

Remodelación del eje comercial de Bravo Murillo



Sala Dinámica
Ayuntamiento de Madrid

24 de noviembre de 2010

LA RENOVACIÓN URBANA:
“un reto para la acción municipal concertada”

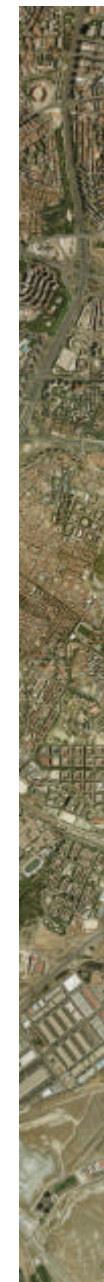

PLANES ESPECIALES DE INVERSIÓN Y PLANES DE BARRIO SAN BLAS 2004-2008

Rehabilitación y regeneración del Parque Paraíso.
Auditorio.



Ajardinamiento zona infantil, c/Arcaute



Sala Dinámica
Ayuntamiento de Madrid

24 de noviembre de 2010

LA RENOVACIÓN URBANA:
“un reto para la acción municipal concertada”



PLANES ESPECIALES DE INVERSIÓN Y PLANES DE BARRIO VICÁLVARO 2004-2008

Pasarela sobre la R-3 para unir dos zonas del parque de Cuña Verde
Pasarela sobre la M-40 para unir Vicálvaro con el Barrio de las Rosas



Sala Dinámica
Ayuntamiento de Madrid

24 de noviembre de 2010

LA RENOVACIÓN URBANA:
“un reto para la acción municipal concertada”



PLANES ESPECIALES DE INVERSIÓN Y PLANES DE BARRIO VICÁLVARO 2004-2008

Finalización del Polideportivo de Valdebernardo,
c/ Tren de Arganda c/v Ladera de los Almendros



Construcción de un Centro Social Polivalente,
Avda Real esquina Duque de Sevillano



Sala Dinámica
Ayuntamiento de Madrid

24 de noviembre de 2010

LA RENOVACIÓN URBANA:
“un reto para la acción municipal concertada”



PLANES ESPECIALES DE INVERSIÓN Y PLANES DE BARRIO VILLAVERDE 2006-2011

Remodelación del parque de El Cruce



Acondicionamiento y nueva utilización de Campo de fútbol 7 del Espinillo



Sala Dinámica
Ayuntamiento de Madrid

24 de noviembre de 2010

LA RENOVACIÓN URBANA:
“un reto para la acción municipal concertada”

