

10º Congreso Nacional del Medio Ambiente (Conama 10)

SD-11. Poniendo en práctica la regeneración urbana integrada. Organizada por la Secretaría de Estado de Vivienda y Actuaciones Urbanas. Ministerio de Fomento y la Entidad Estatal del Suelo (SEPES)

Catálogo de Barrios Vulnerables

Agustín Hernández. Escuela Técnica Superior de Arquitectura de Madrid



Miércoles, 24 de noviembre de 2010

I J H

Instituto Juan de Herrera



E.T.S de Arquitectura de Madrid



Universidad Politécnica de Madrid



Ministerio de Fomento

Secretaría de Estado de Vivienda y
Actuaciones Urbanas

OBSERVATORIO DE LA VULNERABILIDAD EN ESPAÑA

CATÁLOGO DE BARRIOS VULNERABLES

Noviembre de 2010

Convenio realizado entre el Seminario de Planeamiento y Ordenación del territorio, Sección de Urbanismo del Instituto Juan Herrera de la Escuela Técnica Superior de Arquitectura y el Ministerio de Vivienda.

Créditos

Convenio realizado entre el Seminario de Planeamiento y Ordenación del territorio, Sección de Urbanismo del Instituto Juan Herrera de la Escuela Técnica Superior de Arquitectura y el Ministerio de Vivienda.

Directores:

Agustín Hernández Aja, profesor de Planeamiento Urbanístico

Eduardo de Santiago, asesor del Ministerio de Vivienda

Colaboradores:

Ángela Matesanz Parellada, arquitecta y alumna de Doctorado de DUYOT

Carolina García Madruga, arquitecta y alumna de Doctorado de DUYOT

Elena Moreno García, arquitecta y alumna de Máster de DUYOT

Laura López Álvarez, alumna de PFC de Arquitectura

Jacobo Peláez-Campomanes Guibert, alumno de PFC de Arquitectura

Gabriela Sánchez Calvete, alumna de PFC de Arquitectura

Gonzalo Sánchez- Toscano, alumno de PFC de Arquitectura

Introducción antecedentes

Catálogo 1991

(realizado en 1996)

- ❖ Censo de 1991.
- ❖ 116 ciudades > 50.000 hab. y capitales de provincia.

Catálogo 2001

(realizado en 2010)

- ❖ Censo de 2001.
- ❖ 139 ciudades > 50.000 hab. y capitales de provincia.

Catálogo 2006

(realizado en 2010)

- ❖ Padrón de 2006.
- ❖ 139 ciudades > 50.000 hab. y capitales de provincia.



Introducción

cuerpo de estudio

MADRID	POB 2001
Madrid	2.938.723
Móstoles	196.524
Fuenlabrada	182.705
Alcalá de Henares	176.434
Leganés	173.584
Alcorcón	153.100
Getafe	151.479
Torrejón de Ardoz	97.887
Parla	79.213
Coslada	77.884
Pozuelo de Alarcón	68.214
	4.295.747



Introducción

cuerpo de estudio

ANDALUCÍA

POB 2001

Málaga	684.633
Córdoba	524.414
Granada	308.072
Jerez de la Frontera	240.661
Almería	183.273
Huelva	166.328
Cádiz	142.284
Jaén	133.363
Dos Hermanas	112.590
Algeciras	101.988
Marbella	101.468
San Fernando	100.036
Pto. de Sta María	88.073
Chiclana	76.236
Sanlúcar	61.028
La Línea	60.254
El Ejido	59.437
Linares	57.877
Alcalá de Guadaira	57.578
Vélez-Málaga	57.426
Motril	57.142
Roquetas	51.298
Fuengirola	50.096
Mijas	49.675
Torremolinos	46.232
Estepona	44.772

3.659.343



Introducción

cuerpo de estudio

CATALUÑA	POB 2001
Barcelona	1.503.884
Hospitalet	239.019
Badalona	205.836
Sabadell	183.788
Terrassa	173.775
Tarragona	113.129
Sta. Coloma de Gramenet	112.992
Lérida	112.199
Mataró	106.358
Reus	89.006
Cornellà de Llobregat	79.979
Sant Boi de Llobregat	78.738
Manresa	63.981
Prat de Llobregat	61.818
Viladecans	56.841
Castelldefels	46.428
	3.227.771



Introducción cuerpo de estudio

COMUNIDAD VALENCIANA	POB 2001
Valencia	738.441
Alicante	284.580
Elche	194.767
Castellón de la Plana	147.667
Torrent	65.417
Alcoy	58.358
Orihuela	54.390
Benidorm	51.873
Elda	51.593
Torrevieja	50.953
Paterna	46.974
	1.745.013



Introducción cuerpo de estudio

CANARIAS	POB 2001
Las Palmas de Gran	
Canaria	354.863
Santa Cruz de	
Tenerife	188.477
San Cristóbal de la	
Laguna	128.822
Telde	87.949
Santa Lucía de	
Tirajana	47.652
	807.763



Introducción cuerpo de estudio

GALICIA	POB 2001
Vigo	280.186
A Coruña	236.379
Lugo	88.414
Ferrol	77.950
	682.929

REGIÓN DE MURCIA	POB 2001
Murcia	370.745
Cartagena	184.686
Lorca	77.477
Molina de Segura	46.905
	679.813

PAÍS VASCO	POB 2001
Bilbao	349.972
Vitoria	216.852
Barakaldo	94.478
	661.302



Introducción cuerpo de estudio

CASTILLA LEÓN	POB 2001
Valladolid	316.580
Burgos	166.187
Salamanca	156.368
	639.135

ARAGÓN	POB 2001
Zaragoza	614.905

ASTURIAS	POB 2001
Gijón	266.419
Oviedo	201.154
Avilés	83.185
	550.758



Introducción cuerpo de estudio

CASTILLA LA MANCHA	POB 2001
Albacete	148.934
Talavera de la Reina	75.369
Toledo	68.382
Ciudad Real	63.251
Puertollano	48.086
Cuenca	46.341
	450.363

BALEARES	POB 2001
Palma de Mallorca	333.801

EXTREMADURA	POB 2001
Badajoz	133.519
Cáceres	82.716
Mérida	50.271
	266.506

NAVARRA	POB 2001
Pamplona	183.964



Introducción cuerpo de estudio

CANTABRIA	POB 2001
Santander	180.717
LA RIOJA	POB 2001
Logroño	133.058
CEUTA	POB 2001
Ceuta	71.505
MELILLA	POB 2001
Melilla	66.411

Metodología indicadores delimitación

Se determinan las secciones censales que superan los valores de referencia.

	valores de referencia	
	1991	2001
Tasa de paro Indicador superior en un 50% al valor nacional (14,20%).	> 28,00%	> 21,30 %
Nivel de estudios Indicador superior en un 50% al valor nacional (15,30%)	> 28,00%	> 22,95 %
Viviendas sin servicio o aseo Indicador superior al doble al valor nacional (1,00%)	> 3,00%	> 2,00 %
Población inmigrante Indicador superior al 20% de la población	-	> 20,00%

Metodología indicadores de vulnerabilidad

Se han seleccionado 20 indicadores divididos en cuatro grandes áreas, que permitirán clasificaciones específicas y una mejor caracterización de las áreas delimitadas

VULNERABILIDAD SOCIODEMOGRÁFICA

- El envejecimiento demográfico.
- El boom de la inmigración extranjera proveniente de países no desarrollados.
- La complejización de la estructura de los hogares.

VULNERABILIDAD SOCIOECONÓMICA

- El desempleo.
- La precariedad laboral.
- Los bajos niveles formativos de las clases trabajadoras.

VULNERABILIDAD RESIDENCIAL

- El infravivienda.

VULNERABILIDAD SUBJETIVA

- Percepciones subjetivas que tienen los residentes respecto del medio urbano y social donde se ubica su residencia

Metodología

indicadores de vulnerabilidad

VULNERABILIDAD SOCIODEMOGRÁFICA

ESPAÑA
Ancianos de 75 años y más.
7,40%

Personas mayores de 74 años respecto al total de la población.

Hogares unipersonales de mayores de 64 años.
9,60%

Hogares constituidos por una sola persona mayor de 64 años respecto al conjunto de los hogares.

Hogares con un adulto y un menor o más.
1,99%

Hogares con un adulto (hombre o mujer) y uno o varios menores, respecto al conjunto de los hogares

Índice de extranjería
3,80%

Porcentaje de inmigrantes extranjeros respecto al total de población, exceptuando los naturales de la UE-15

Índice de población extranjera infantil.
3,60%

Niños menores de 15 años de nacionalidad extranjera (salvo UE-15) respecto al total de niños menores de 15 años.

Metodología

indicadores de vulnerabilidad

VULNERABILIDAD SOCIOECONÓMICA

ESPAÑA

Tasa de paro.	14,20%
---------------	--------

Porcentaje de parados respecto al total de población activa.

Tasa de paro juvenil.	19,98%
-----------------------	--------

Porcentaje de parados de 16 a 29 años respecto al total de activos de 16 a 29 años

Ocupados eventuales.	27,51%
----------------------	--------

Porcentaje de ocupados que son trabajadores por cuenta ajena con carácter eventual, temporal sobre el total de ocupados.

Ocupados no cualificados.	12,20%
---------------------------	--------

Porcentaje de trabajadores no cualificados respecto al total de ocupados (variable ocupación profesional a 1 dígito de la CNO94).

Población sin estudios.	15,30%
-------------------------	--------

Porcentaje de población mayor de 16 años que no dispone de ninguna titulación académica (analfabetos y sin estudios).

Metodología

indicadores de vulnerabilidad

VULNERABILIDAD RESIDENCIAL

ESPAÑA
Viviendas con menos de 30m².
0,40%

Viviendas familiares principales convencionales que tienen una superficie útil menor de 31 metros cuadrados respecto al total de viviendas familiares principales convencionales.

Superficie media por habitante.
31,00%

Metros cuadrados por ocupante en las viviendas familiares principales convencionales

Viviendas sin servicio o aseo.
1,00%

Viviendas familiares principales convencionales que no tienen servicio o aseo dentro de la vivienda respecto al total de viviendas familiares principales convencionales.

Viviendas en mal estado de conservación.
2,10%

Viviendas familiares principales convencionales situadas en edificios en situación ruinoso o deficiente respecto al total de viviendas familiares principales convencionales.

Viviendas en edificios anteriores a 1951.
17.70%

Viviendas familiares principales convencionales situadas en edificios construidos antes de 1951 respecto al total de viviendas familiares principales convencionales

Metodología indicadores de vulnerabilidad

VULNERABILIDAD SUBJETIVA

ESPAÑA**Ruidos exteriores.****14,20%**

Porcentaje de viviendas cuya persona de referencia considera que su vivienda esta afectada por ruidos exteriores

Contaminación.**19,98%**

Porcentaje de viviendas cuya persona de referencia considera que su vivienda esta afectada por contaminación o malos olores provocados por la industria, el tráfico

Malas comunicaciones.**27,51%**

Porcentaje de viviendas cuya persona de referencia considera que su lugar de residencia tiene malas comunicaciones

Pocas zonas verdes.**12,20%**

Porcentaje de viviendas cuya persona de referencia considera que su lugar de residencia tiene pocas zonas verdes en su proximidad

Delincuencia.**15,30%**

Porcentaje de viviendas cuya persona de referencia considera que su lugar de residencia esta afectado por un medio social donde la delincuencia y el vandalismo son un problema.

Metodología otros indicadores

Observatorio de la Vulnerabilidad de España

BARRIOS VULNERABLES

Noviembre 2010

Sección de Urbanismo del Instituto Juan de Herrera. ETSAM. UPM
Ministerio de Fomento. Secretaría General de Vivienda y Acción Urbana

**OVE
BV**

POBLACIÓN

Población total.
Población <15 años.
Población 15-64 años.
Población >64 años.

HOGARES

Hogares totales.
Hogares con menores de 16 años.
Hogares con 4 miembros o más.
Tamaño medio del hogar.

NIVEL EDUCATIVO

Población sin estudios.
Población con estudios primarios.
Población con estudios secundarios.
Población con estudios universitarios.

SITUACIÓN LABORAL

Población en edad laboral.
Tasa de actividad.
Tasa de ocupación.

EDIFICACIÓN









Edificios totales.
Edificios con más de 30 años.
Edificios con más de 50 años.
Edificios con más de 80 años.

VIVENDA

Viviendas totales.
Viviendas principales.
Viviendas secundarias..
Viviendas vacías.
Viviendas en propiedad.
Viviendas en alquiler.
Viviendas en edif. = 4 plantas sin ascensor .
Superficie media útil por vivienda (m²).
Densidad de viviendas (viv/Ha).

Metodología

formas de crecimiento

CH Casco Histórico	ECH Ensanche	PP Parcelación periférica	P PU 40-60 Promoción pública 40-60	P PU PR 60-75 Promociones 60-75
				
P PU 75-90 Promoción pública 75-90	P PR 75-90 Promoción privada 75-90	PA Pueblos anexionados	PM Parcelación marginal	AMx Áreas mixtas
				

Comunidad de Madrid

contexto autonómico

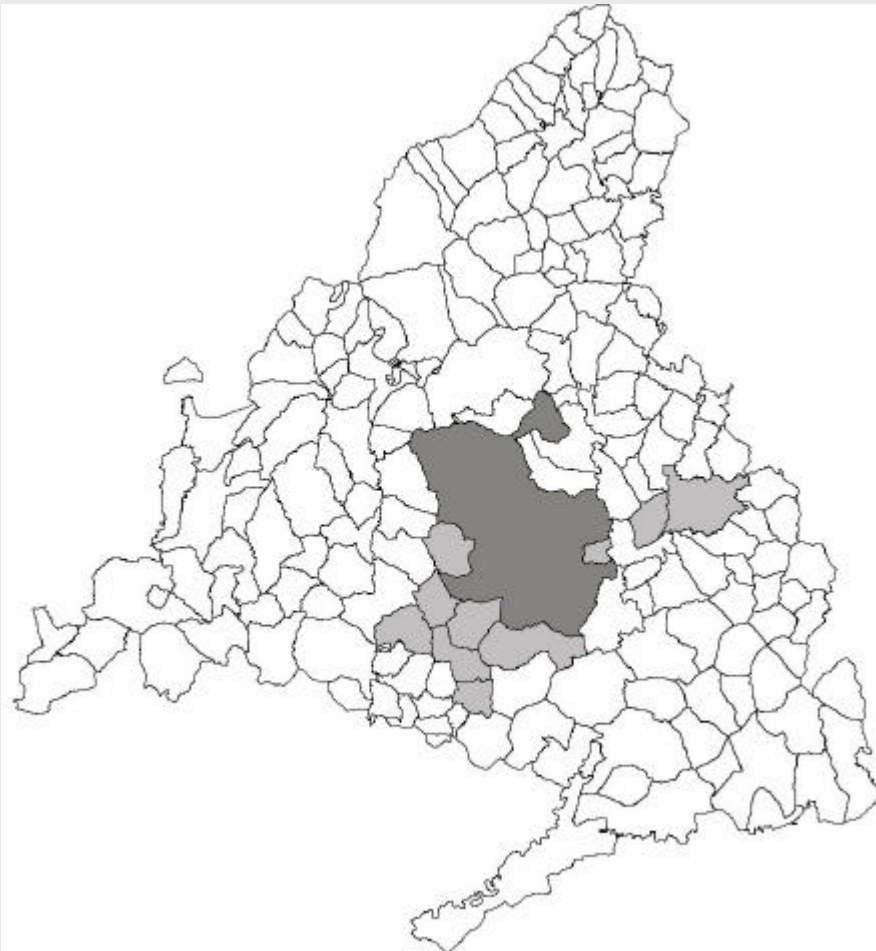

COMUNIDAD DE MADRID	Población BBVV	%MUNICIPAL	Nº BBVV
Madrid	605.153	20,59	80
Leganés	50.115	28,87	6
Móstoles	27.193	13,84	4
Alcorcón	14.637	9,56	2
Fuenlabrada	11.231	6,14	1
Parla	11.214	14,16	2
Alcalá de Henares	10.356	5,87	2
Getafe	8.521	5,63	2
Torrejón de Ardoz	6.183	6,32	1
Coslada	4.343	5,58	1
Pozuelo de Alarcón	4.109	6,02	1
	753.055	17,53	101

Madrid
contexto municipal

2001	Municipio	Comunidad Autónoma	España	valores referencia	
	Nivel de estudios	12,01%	11,74%	15,30%	> 22,95 %
	Tasa de Paro	12,40%	6,20%	14,20%	> 21,30 %
	Vivienda	1,08%	0,92%	1,00%	> 2,00 %
2006	Municipio	Comunidad Autónoma	España	valores referencia	
	Índice extranjería	7,89%	12,32%	12,32%	> 20,00 %

Observatorio de la Vulnerabilidad de España

BARRIOS VULNERABLES

Noviembre 2010

Sección de Urbanismo del Instituto Juan de Herrera. ETSAM. UPM
Ministerio de Fomento. Secretaría General de Vivienda y Acción Urbana

OVE
BV

Madrid

contexto municipal

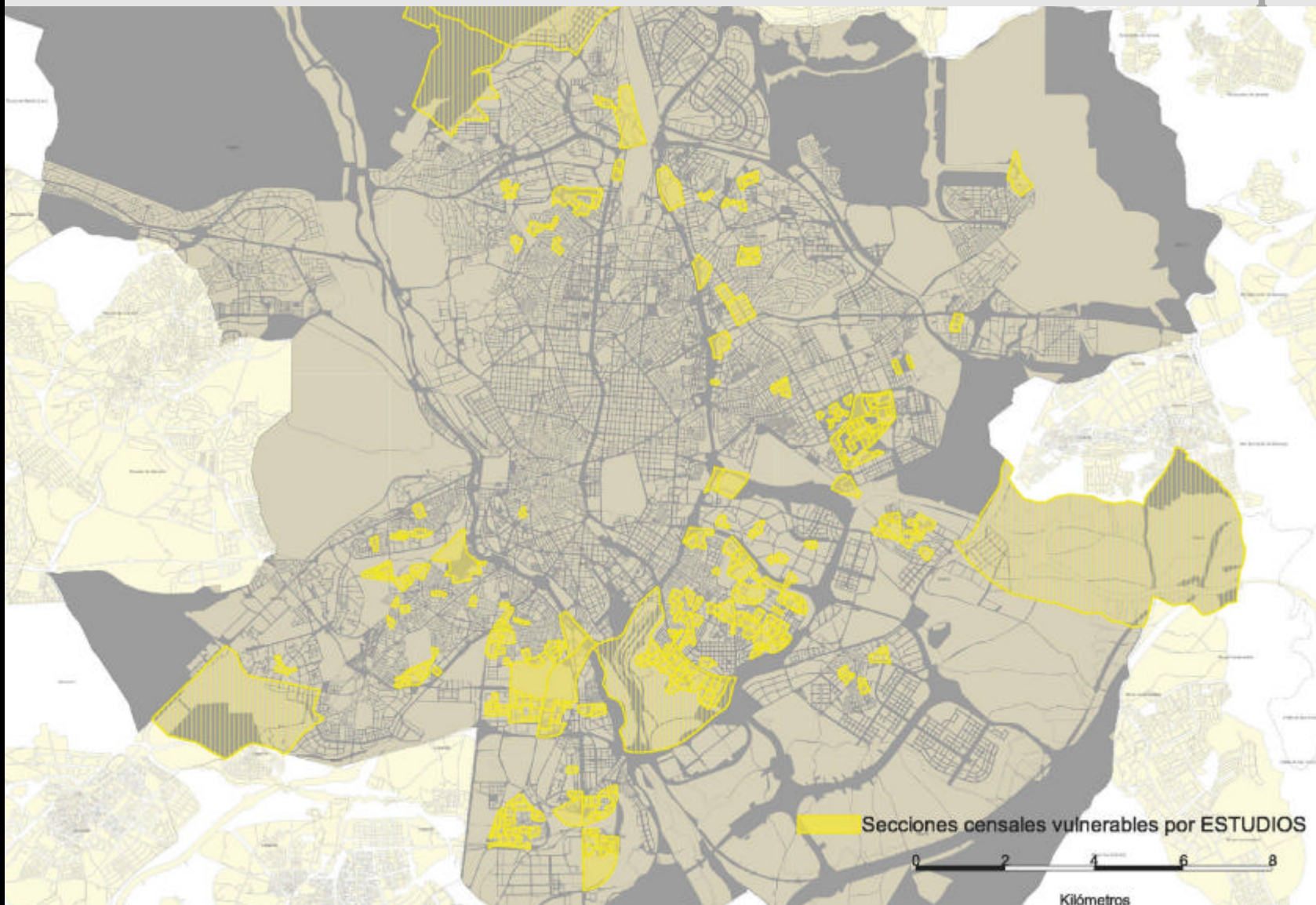

Observatorio de la Vulnerabilidad de España

BARRIOS VULNERABLES

Noviembre 2010

Sección de Urbanismo del Instituto Juan de Herrera. ETSAM. UPM
Ministerio de Fomento. Secretaría General de Vivienda y Acción Urbana

OVE
BV

Madrid

contexto municipal

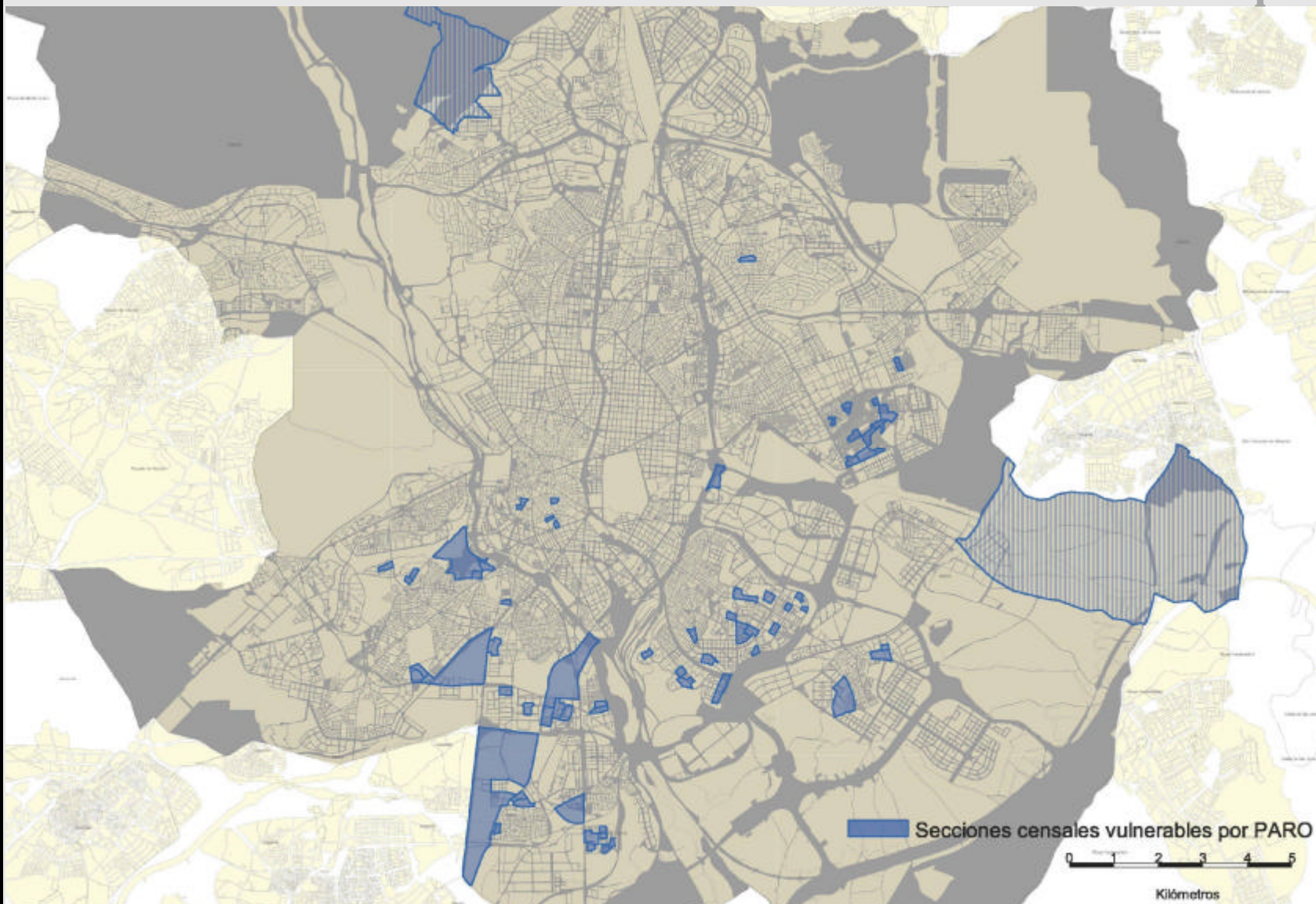

Observatorio de la Vulnerabilidad de España

BARRIOS VULNERABLES

Noviembre 2010

Sección de Urbanismo del Instituto Juan de Herrera. ETSAM. UPM
Ministerio de Fomento. Secretaría General de Vivienda y Acción Urbana

OVE
BV

Madrid

contexto municipal

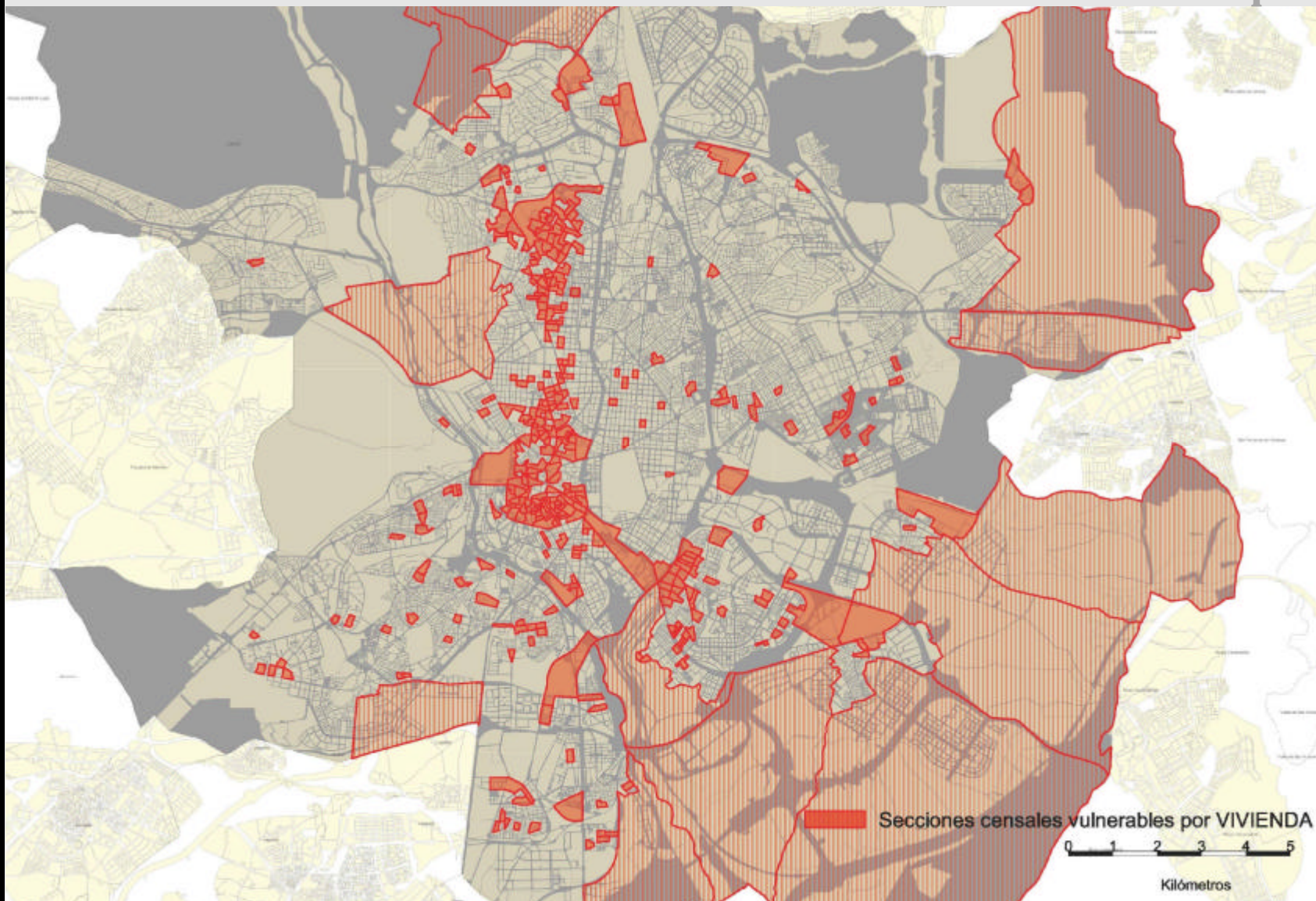

Madrid

contexto municipal

VULNERABILIDAD SOCIODEMOGRÁFICA

2001

	Municipio	Comunidad Autónoma	España
Ancianos de 75 años y más	8,34%	6,20%	7,40%
Hogares unipersonales de mayores de 64 años.	10,85%	8,17%	9,60%
Hogares con un adulto y un menor o más.	1,82%	1,92%	1,99%
Índice de extranjería	7,63%	6,75%	3,80%
Índice de población extranjera infantil	8,11%	6,87%	3,60%

Madrid
contexto municipal**VULNERABILIDAD SOCIOECONÓMICA**

2001

	Municipio	Comunidad Autónoma	España
Tasa de paro.	12,40%	12,21%	14,20%
Tasa de paro juvenil.	17,22%	16,67%	19,98%
Ocupados eventuales.	20,83%	21,97%	27,51%
Ocupados no cualificados.	11,55%	11,43%	12,20%
Población sin estudios	12,01%	11,74%	15,30%

Madrid
contexto municipal**VULNERABILIDAD RESIDENCIAL**

2001

	Municipio	Comunidad Autónoma	España
Viviendas con menos de 30m ² .	1,25%	0,78%	0,40%
Superficie media por habitante.	28,64m ²	28,86m ²	31,00m ²
Viviendas sin servicio o aseo	1,08%	0,92%	1,00%
Viviendas en mal estado de conservación	2,52%	1,99%	2,10%
Viviendas en edificios anteriores a 1951.	17,18%	11,19%	17.70%

Madrid
contexto municipal

	2001		
	Municipio	Comunidad Autónoma	España
VULNERABILIDAD SUBJETIVA			
Ruidos exteriores.	39,34%	36,39%	31,18%
Contaminación.	26,11%	22,63m ²	19,89m ²
Malas comunicaciones.	26,11%	18,08%	14,72%
Pocas zonas verdes.	31,39%	30,69%	37,40%
Delincuencia.	41,84%	35,15%	22,74%

Observatorio de la Vulnerabilidad de España

BARRIOS VULNERABLES

Noviembre 2010

Sección de Urbanismo del Instituto Juan de Herrera. ETSAM. UPM
Ministerio de Fomento. Secretaría General de Vivienda y Acción Urbana

OVE
BV

Madrid

barrios vulnerables

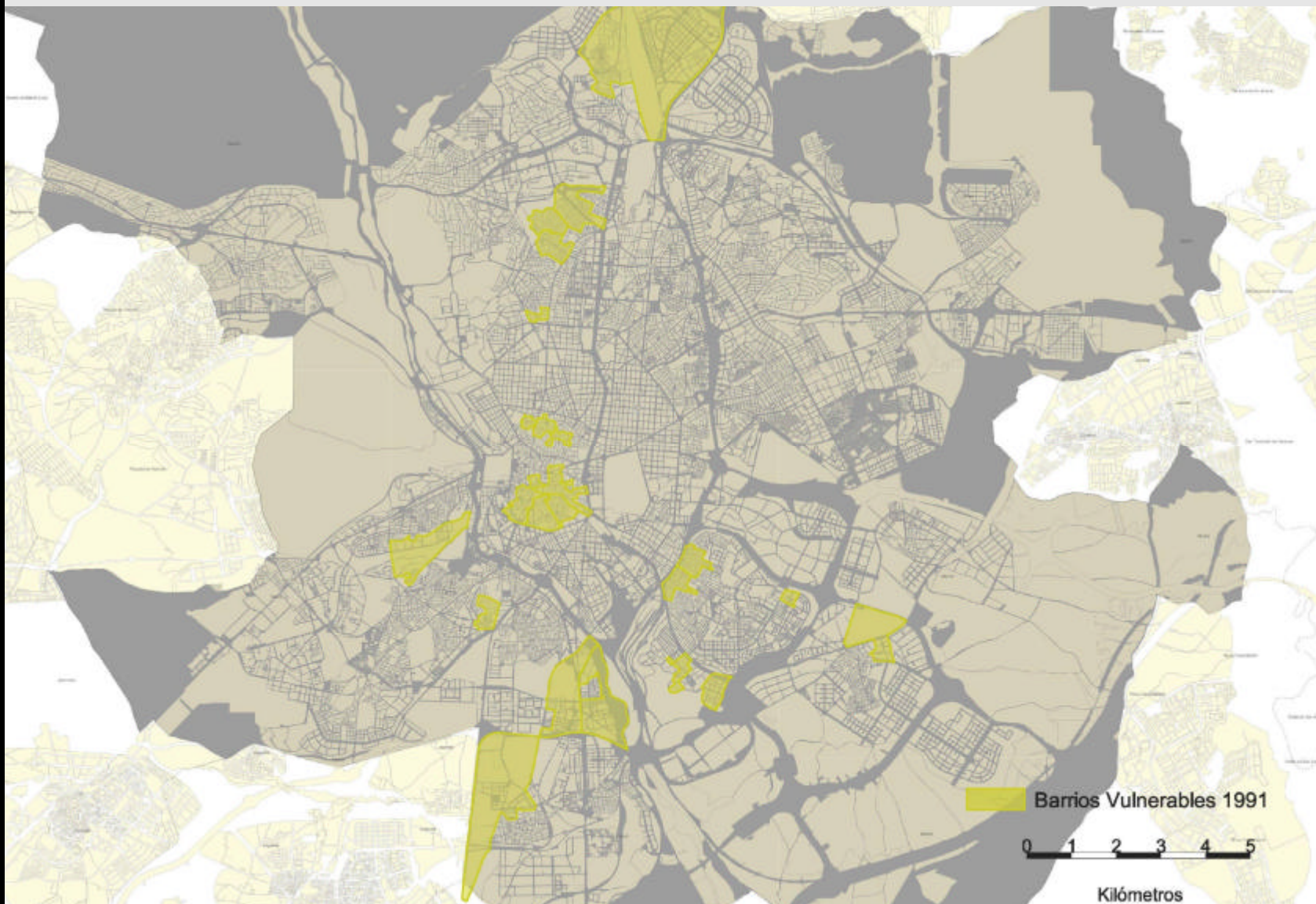

Observatorio de la Vulnerabilidad de España

BARRIOS VULNERABLES

Noviembre 2010

Sección de Urbanismo del Instituto Juan de Herrera. ETSAM. UPM
Ministerio de Fomento. Secretaría General de Vivienda y Acción Urbana

OVE
BV

Madrid

barrios vulnerables

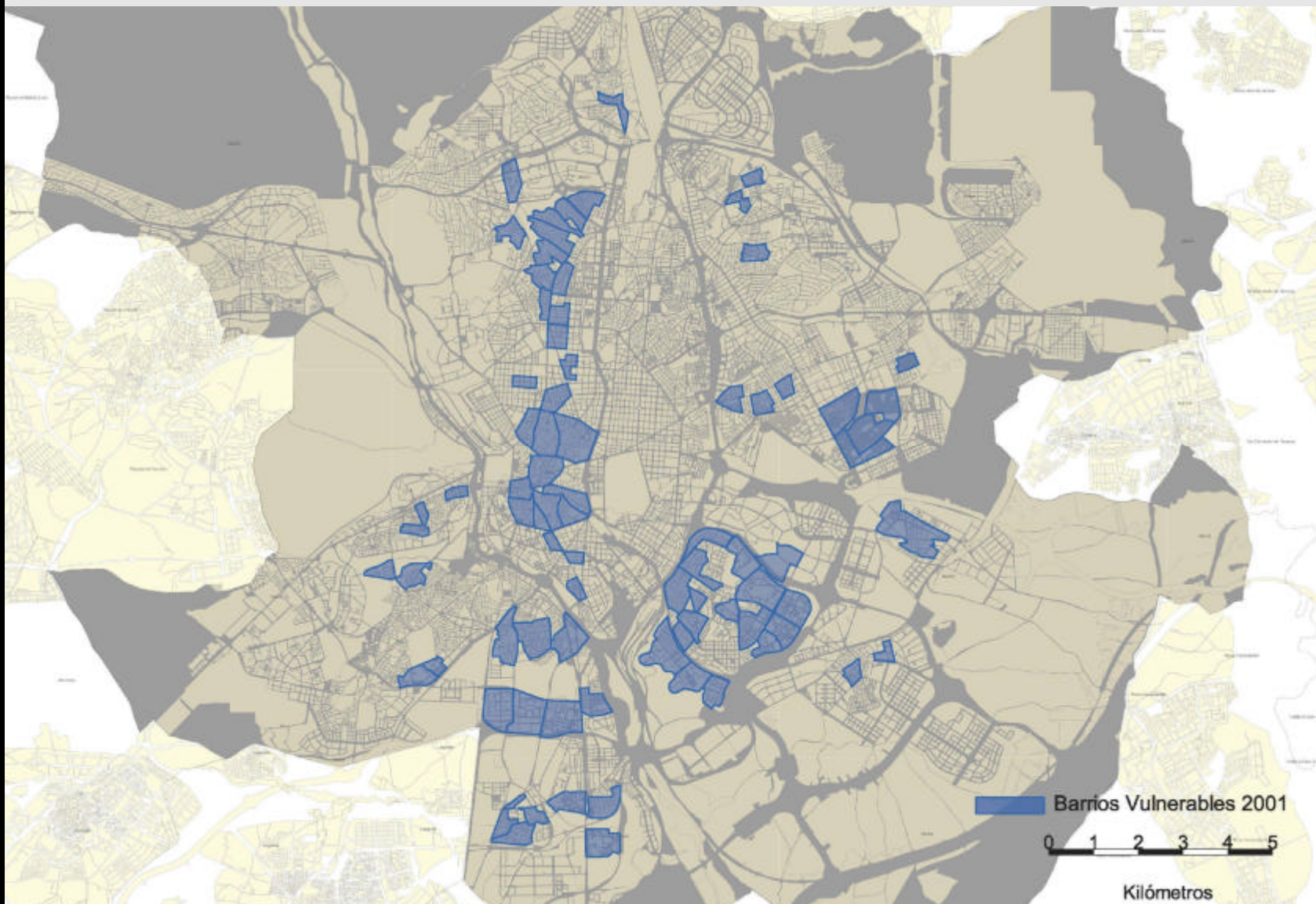

Madrid**barrios vulnerables 2001**

CÓDIGO	DENOMINACIÓN	FORMA CRECIMIENTO	POB 2001	ESTUDIOS	PARO	VIVIENDA	CÓDIGO	DENOMINACIÓN	FORMA CRECIMIENTO	POB 2001	ESTUDIOS	PARO	VIVIENDA
28079001	Conde-Duque	CH	5422	8,62	14,72	2,99	28079021	Lérica-Castillejos	PP	5890	11,58	13,11	3,15
28079002	Malasaña	CH	15354	9,42	14,56	3,49	28079022	Berruguete	PP	6165	17,43	12,75	4,22
28079003	Chueca	CH	10398	8,01	13,47	2,91	28079023	Blanco Arqibay	PP	9442	18,82	11,14	4,02
28079004	Sol-Mayor	CH	7678	7,01	14,55	3,79	28079024	Valdeacederas	PP	7585	20,13	13,54	3,03
28079005	Atocha-Cortes	CH	9408	9,24	13,96	3,76	28079025	Avd. de Asturias 1	PP	6444	21,69	12,14	3,23
28079006	Argumosa	CH	11699	13,37	15,94	4,68	28079026	Avd. de Asturias 2	PP	4678	27,12	12,47	1,33
28079007	Lavapiés	CH	13343	15,19	18,21	5,52	28079027	Quemadero	PP	4256	19,83	11,41	2,43
28079008	Cascorro	CH	7096	15,64	15,22	5,96	28079028	Puerta del Angel	P PU 40-60	3991	13,53	13,83	2,32
28079009	LaLatina -Cebada	CH	10747	15,40	14,58	3,77	28079029	Clemente	P PU 40-60	4659	22,70	15,99	2,15
28079010	LaLatina -Palacio	CH	4971	9,69	12,81	3,79	28079030	Cañorroto	P 60-75	5044	31,58	15,94	0,38
28079011	Embajadores	E	3573	11,07	12,44	3,08	28079031	Pol. los Cármenes	P PU 40-60	7451	25,69	17,99	0,85
28079012	Sta. María de la Cabeza	E	4993	7,48	10,51	2,12	28079032	Barrio del Pilar	P 60-75	7480	20,39	12,88	2,13
28079013	Legazpi	E	5835	14,44	15,84	3,20	28079033	Fuencarral	P PU 40-60	4316	23,93	18,17	2,80
28079014	Rios Rosas	E	5021	7,41	10,71	2,55	28079034	Fontarron	P 60-75	3596	23,74	12,48	0,31
28079015	Alonso Cano	E	5136	7,99	12,49	4,19	28079035	Pobl. Abs.Hortaleza	P PU 40-60	4972	22,94	17,05	1,57
28079016	Olavide-Bilbao	E	12837	6,94	11,63	3,16	28079036	San Miguel Sur-Pinar	P 60-75	3533	23,53	12,42	0,37
28079017	Galileo	E	5117	7,63	11,20	2,40	28079037	Canillas	P PU 40-60	3668	26,38	17,59	0,82
28079018	Cuatro Caminos	PP	6774	11,42	11,27	3,75	28079038	Vicálvaro	PP	18707	24,23	13,68	1,11
28079019	Alvarado	PP	7931	11,07	13,17	2,91	28079039	Torres Garrido - Pan Bendito	PP	7457	25,72	20,47	0,74
28079020	Estrecho	PP	8582	11,29	12,71	2,66	28079040	Abrantes Sur	PP	4825	23,51	14,72	0,60

Madrid**barrios vulnerables 2001**

CÓDIGO	DENOMINACIÓN	FORMA CRECIMIENTO	POB 2001	ESTUDIOS	PARO	VIVIENDA	CÓDIGO	DENOMINACIÓN	FORMA CRECIMIENTO	POB 2001	ESTUDIOS	PARO	VIVIENDA
28079041	Entrevías Este	P PU 40-60	10321	34,72	19,06	3,05	28079061	El Cruce	P 60-75	3986	30,82	18,14	1,88
28079042	Entrevías Oeste	P PU 40-60	12714	31,35	16,14	1,32	28079062	Villaverde Bajo	P 60-75	11619	25,58	14,94	0,83
28079043	Pozo del Tío Raimundo	P PU 75-90	6471	31,82	19,63	3,51	28079063	San Cristóbal	P PU 40-60	13615	25,50	20,89	1,50
28079044	Peña Prieta	PP	8914	16,75	14,21	3,51	28079064	UVA de Vallecas	P PU 75-90	4759	27,34	22,24	1,32
28079045	Norte Vallecas	P Mx	7880	21,13	14,42	2,50	28079065	Villa de Vallecas Casco Sur	PA	4391	23,51	13,20	1,25
28079046	Cerro del Tío Pío	P PU 75-90	5959	26,41	17,32	0,79	28079066	Zofio-Moscardo	P Mx	10975	24,37	15,93	0,89
28079047	San Diego	PP	11809	19,53	13,90	4,96	28079067	Pradolongo	P Mx	9465	18,66	15,24	2,72
28079048	Picazo	PP	7734	23,95	14,38	2,86	28079068	Almendrales	P Mx	7226	28,65	17,80	0,63
28079049	Peña Atalaya - Nstra Sra de los Ángeles	PP	7749	24,00	18,58	3,63	28079069	Orcasitas Este	P PU 75-90	8517	30,86	19,00	0,65
28079050	San Jorge	PP	3909	27,49	17,96	2,35	28079070	Orcasur	P PU 75-90	9391	31,56	22,88	1,65
28079051	Parque Azorín	P Mx	5360	25,34	14,90	0,89	28079071	San Fermin	P Mx	4889	27,61	18,56	2,49
28079052	Alto del Arenal	P Mx	12841	24,96	17,45	0,76	28079072	Orcasitas Oeste	P PU 75-90	7244	25,09	16,41	0,34
28079053	Palomeras 1 - Luis Buñuel	P PU 75-90	11482	27,01	16,14	1,67	28079073	El Carmen	P PU 40-60	4414	12,68	14,03	2,24
28079054	Jrd. de Palomeras- Villalobos	P PU 75-90	6545	30,28	17,00	0,98	28079074	Quintana - Ascao	P PU 40-60	4409	13,26	11,98	2,70
28079055	Palomeras Sureste	P PU 75-90	12959	28,78	17,23	1,18	28079076	Canillejas	P PU 75-90	3572	27,77	17,94	1,82
28079056	Portazgo	P PU 75-90	10755	24,27	17,55	1,35	28079077	Simancas	P PU 40-60	10586	24,92	18,16	2,62
28079057	Villaverde Alto Sur	PA	11867	25,41	14,19	1,14	28079078	Hellín	P PU 40-60	9978	25,87	17,40	1,10
28079058	Villaverde Alto Oeste	PA	8200	28,77	14,36	1,58	28079079	Amposta	P PU 40-60	12399	27,55	19,53	1,52
28079059	Villaverde Alto Este	PA	4863	28,12	16,57	1,05	28079080	Arcos	P 60-75	5559	28,68	20,80	1,22
28079060	Las Torres	P PU 75-90	3753	24,44	22,11	1,07							

Observatorio de la Vulnerabilidad de España

BARRIOS VULNERABLES

Noviembre 2010

Sección de Urbanismo del Instituto Juan de Herrera. ETSAM. UPM
Ministerio de Fomento. Secretaría General de Vivienda y Acción Urbana

OVE
BV

Madrid barrios vulnerables

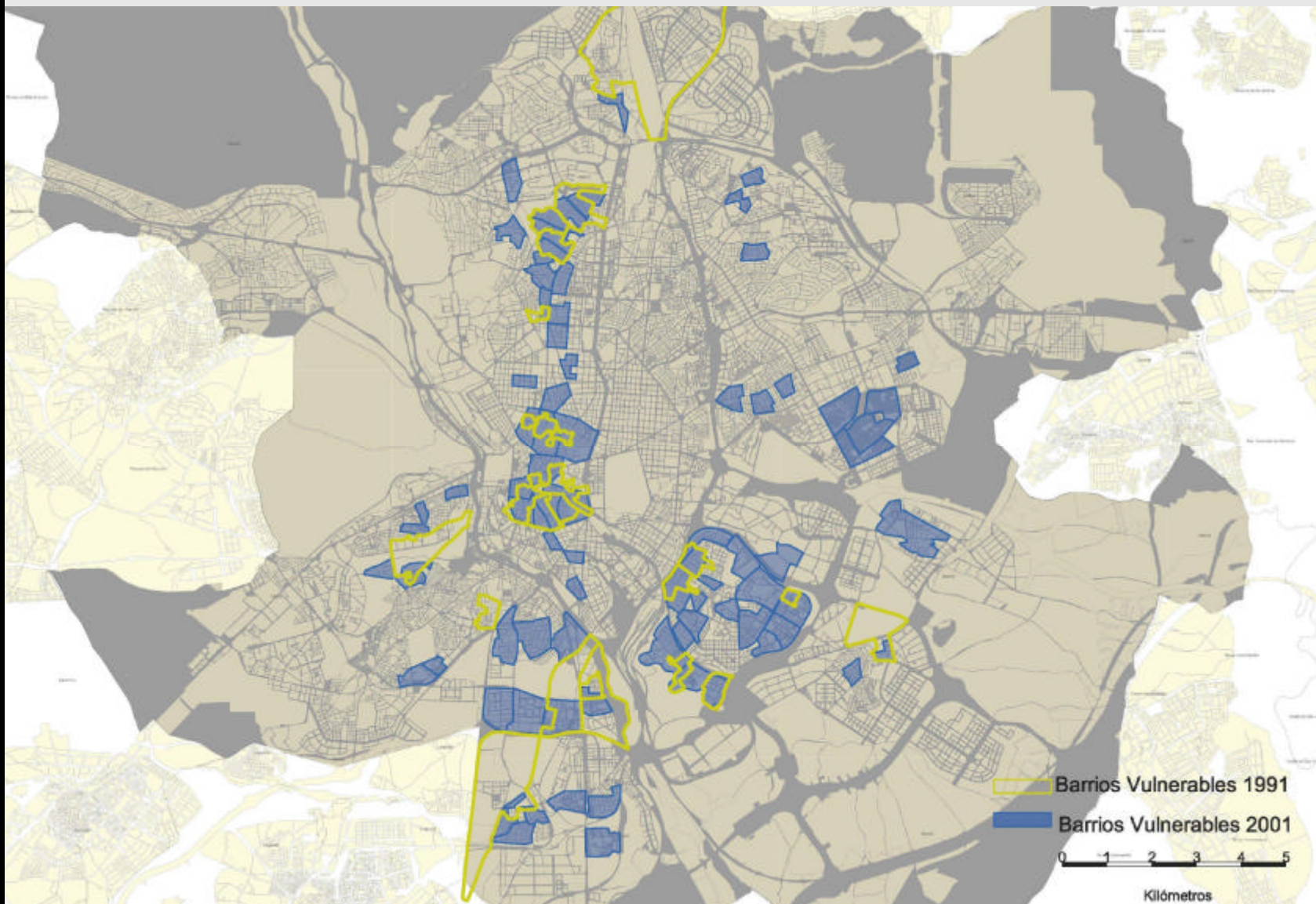

Observatorio de la Vulnerabilidad de España

BARRIOS VULNERABLES

Noviembre 2010

Sección de Urbanismo del Instituto Juan de Herrera. ETSAM. UPM
Ministerio de Fomento. Secretaría General de Vivienda y Acción Urbana

OVE
BV

Madrid barrios vulnerables

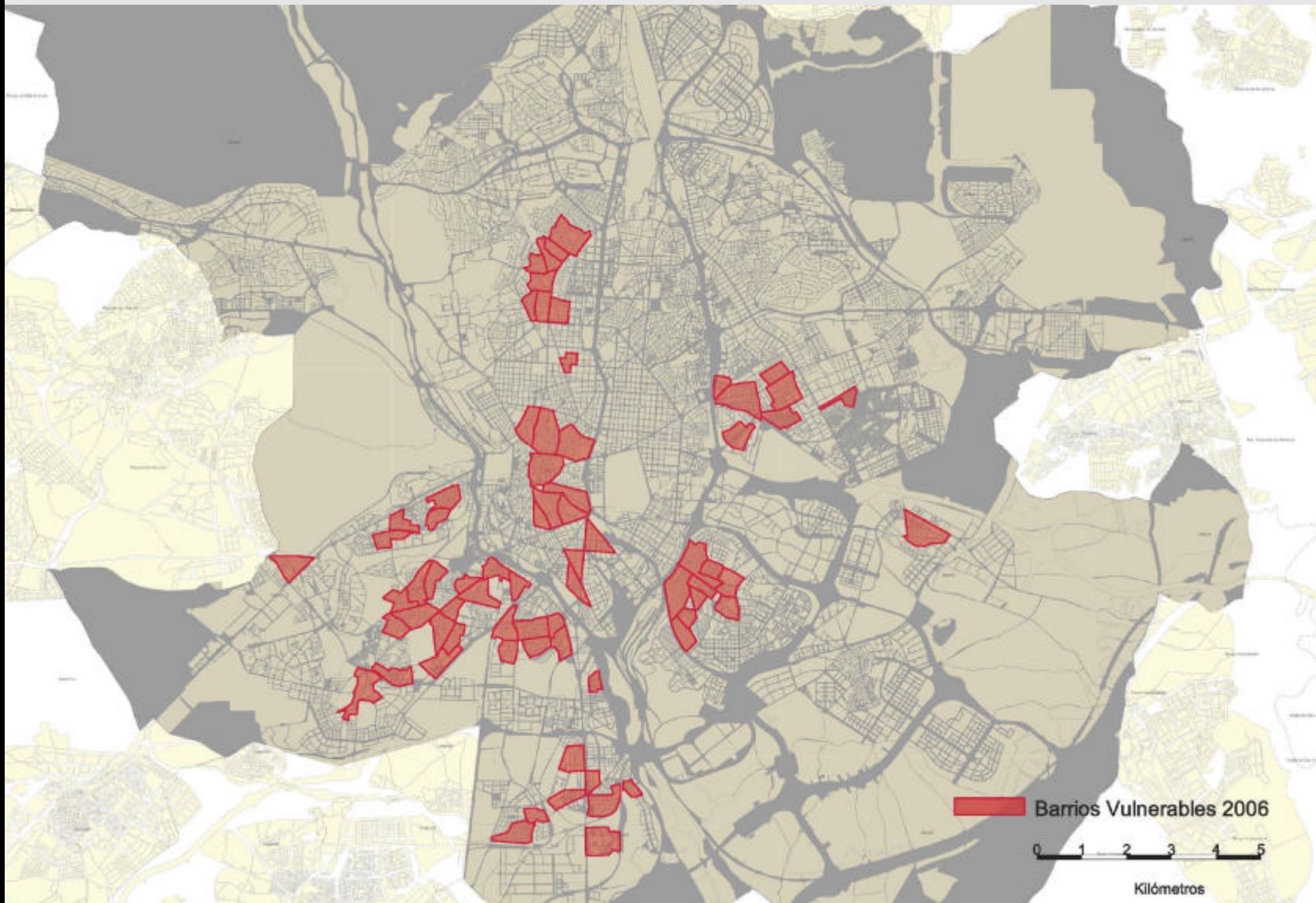

Observatorio de la Vulnerabilidad de España

BARRIOS VULNERABLES

Noviembre 2010

Sección de Urbanismo del Instituto Juan de Herrera. ETSAM. UPM
Ministerio de Fomento. Secretaría General de Vivienda y Acción Urbana

OVE
BV

Madrid barrios vulnerables

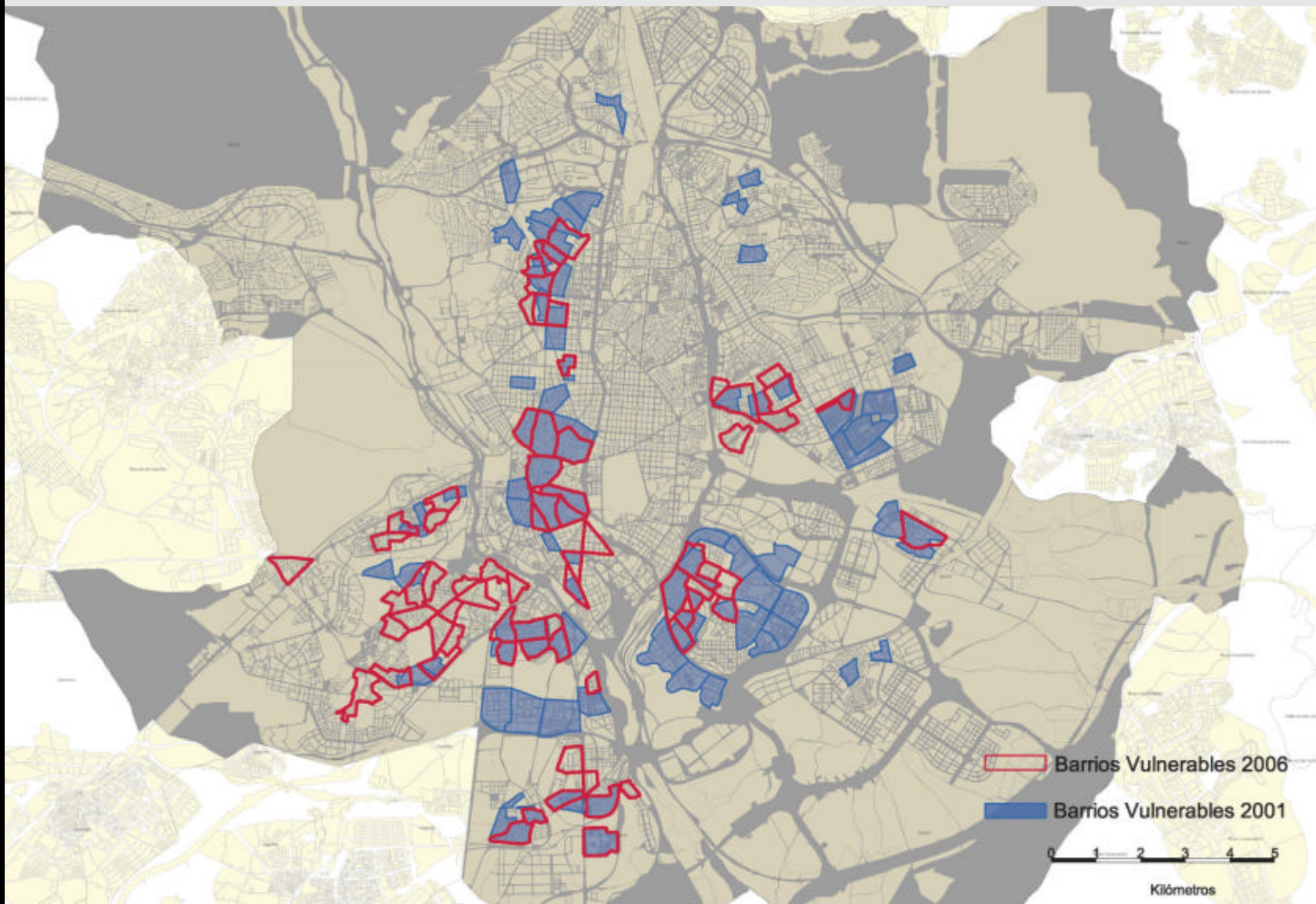

Madrid**barrios vulnerables 2006**

CÓDIGO	DENOMINACIÓN	FORMA CRECIMIENTO	POB 2006	INMIGRACIÓN
28079001	Conde Duque	CH	4.480	23,21
28079002	Malasaña	CH	19.339	25,71
28079003	Chueca	CH	8.075	24,57
28079004	Sol-Mayor	CH	10.520	26,79
28079005	Atocha-Cortes	CH	7.216	22,16
28079006	Argumosa	CH	11.577	27,19
28079007	Lavapiés	CH	17.486	33,77
28079008	Cascorro	CH	9.592	23,72
28079009	Delicias	E	11.973	23,81
28079010	Sta. M ^a de la Cabeza	E	8.334	24,85
28079011	Legazpi	E	12.383	26,96
28079012	Alonso Cano	E	5.049	21,71
28079013	Cuatro Caminos	PP	9.280	24,55
28079014	Alvarado	PP	9.578	27,46
28079015	Bellas Vistas	PP	5.857	25,34
28079016	Estrecho	PP	10.281	25,74
28079017	Berruguete	PP	5.238	20,05
28079018	Panizo	PP	5.161	20,91
28079019	Rastrillo	PP	4.030	24,52
28079020	Valdeacederas	PP	11.955	20,27

CÓDIGO	DENOMINACIÓN	FORMA CRECIMIENTO	POB 2006	INMIGRACIÓN
28079001	Puerta del Angel	P PU 40-60	11.033	23,29
28079002	Clemente	P PU 40-60	6.757	21,84
28079003	Lucero 1	P PU 40-60	8.563	22,76
28079004	Lucero 2	P PU 40-60	8.679	23,63
28079005	Colonia Jardin	P mx	9.490	23,51
28079006	Toboso	PP	5.583	21,74
28079007	Vía Carpetana - Valvanera	P Mx	11.559	25,96
28079008	Carpetana - Vista Alegre Norte	PP	10.732	26,26
28079009	Vista Alegre - Puerta Bonita	PP	13.173	22,68
28079010	Vista Alegre Sur	PP	9.431	21,67
28079011	Urgel	PP	5.022	24,17
28079012	Marqués de Vadillo	PP	3.523	21,80
28079013	Marquesa de Argüeso - Salaberry	PP	11.560	23,68
28079014	Opañel - Oporto San José Obrero	P Mx	5.247	23,67
28079015	Oeste	PP	13.680	25,77
28079016	San José Obrero Este	PP	8.621	26,87
28079017	Abrantes	P Mx	6.300	21,81
28079018	Torres Garrido	PP	5.927	25,26
28079019	Carabanchel Alto	PA	8.535	23,32
28079020	Marqués de Jura Real	P 60-75	8.772	22,32

Madrid**barrios vulnerables 2006**

CÓDIGO	DENOMINACIÓN	FORMA CRECIMIENTO	POB 2006	INMIGRACIÓN
28079041	Peña Prieta	PP	14.345	25,45
28079042	López Gras	P Mx	8.474	24,54
	Bajo-Cerro del Tío			
28079043	Pío	P Mx	4.264	24,08
28079044	San Diego	Pp	15.052	30,26
28079045	Picazo	Pp	11.483	22,50
28079046	Peña Atalaya	Pp	4.369	25,68
28079047	San Jorge	Pp	4.568	24,52
28079048	Nueva Numancia	P Mx	4.944	24,41
28079049	Parque Azorín	P Mx	4.074	22,19
28079050	Vicálvaro	PA	5.159	20,53
28079051	Villaverde Alto Sur	PA	12.696	20,05
28079052	Villaverde Alto Este	PA	5.237	21,39
28079053	Los Angeles Norte	P PU 40-60	3.916	21,63
28079054	El Cruce	P 60-75	5.805	21,08
	Colonia Nuevo			
28079055	Parque	P 60-75	7.449	27,96
28079056	Villaverde Bajo	P 60-75	12.767	27,46
28079057	Barrio Rosales	P 60-75	6.088	21,01
28079058	San Cristóbal	P PU 40-60	16.302	36,67
28079059	San Fermín	P PU 75-90	5.787	25,16
28079060	Zofio	PP	9.036	28,17

CÓDIGO	DENOMINACIÓN	FORMA CRECIMIENTO	POB 2006	INMIGRACIÓN
28079061	Moscardó	P 60-75	4.938	20,41
28079062	Pradolongo Oeste	P Mx	14.831	33,48
28079063	Almendrales	P Mx	4.247	24,89
28079064	Pradolongo Sur	PP	11.125	31,49
28079065	Pradolongo Este	PP	8.181	28,48
28079066	Ventas	P PU 40-60	3.761	22,46
28079067	El Carmen-Quintana-Ascao	P PU 40-60	13.259	21,00
28079068	La Elipa	P PU 40-60	10.827	22,46
28079069	Pueblo Nuevo Norte	P PU 40-60	5.960	22,38
28079070	Pueblo Nuevo Sur	P PU 40-60	15.988	22,67
28079071	García Noblejas	P PU 40-60	13.418	27,21
28079072	Simancas	P PU 40-60	4.741	25,69

Observatorio de la Vulnerabilidad de España

BARRIOS VULNERABLES

Noviembre 2010

Sección de Urbanismo del Instituto Juan de Herrera. ETSAM. UPM
Ministerio de Fomento. Secretaría General de Vivienda y Acción Urbana

**OVE
BV**

I J H

Instituto Juan de Herrera



E.T.S de Arquitectura de Madrid



Universidad Politécnica de Madrid



Ministerio de Fomento

Secretaría de Estado de Vivienda y
Actuaciones Urbanas

OBSERVATORIO DE LA VULNERABILIDAD EN ESPAÑA

CATÁLOGO DE BARRIOS VULNERABLES